



## PROCÉDURES DE CERTIFICATION RBIHF

### Continu

I. GÉNÉRALITÉS .....	3
<b>1. Évaluation théorique ou certification</b> .....	3
<b>2. Évaluation pratique ou certification</b> .....	3
<b>3. Formateurs et examinateurs reconnus par le RBIHF</b> .....	3
II. CERTIFICATS.....	4
A. Par catégorie de match .....	4
B. Comparation des certificats d'entraîneur avec l'école flamande des entraîneurs.....	5
C. Comparation des certificats d'entraîneur avec Adeps .....	5
III. CERTIFICATIONS DES ON ICE OFFICIALS .....	6
<b>1. On Ice Official L1 – L2</b> .....	6
A. Obtention d'un nouveau certificat .....	6
B. Renouvellement d'un certificat valide ou expiré .....	7
C. Flowcharts REF L1, L2 .....	8
<b>2. On Ice Official L3 +</b> .....	10
A. Obtention d'un nouveau certificat .....	10
B. Renouveler un certificat expiré L3, L4, L5 lors de la participation à l'événement annuel d'arbitrage de hockey sur glace organisé par la RBIHF. ....	11
C. Renouveler un certificat expiré L3, L4, L5 sans participation à l'événement annuel des arbitres de hockey sur glace organisé par la RBIHF. ....	12
D. Flow Charts L3+ .....	13
IV. CERTIFICATION DES OFF ICE OFFICIALS.....	15
<b>1. Bench Official L1</b> .....	15
A. Obtention d'un nouveau certificat .....	15
B. Renouvellement d'un certificat valide ou expiré .....	15
C. Flowchart BO L1 .....	16
<b>2. Bench Official L2</b> .....	17
A. Obtention d'un nouveau certificat .....	17
B. Renouvellement d'un certificat valide ou expiré .....	17

Version control		
1.2.0	RVB	01/09/2024
Applicable from 01/09/2024		
CERTIFICATIE PROC FR		Page 1



C.	Flowchart BO L2 .....	18
<b>3.</b>	<b>Bench Official L3</b> .....	19
A.	Obtention d'un nouveau certificat .....	19
B.	Renouvellement d'un certificat valide ou expiré .....	19
C.	Flowchart BO L3 .....	20
<b>4.</b>	<b>Bench Official L4</b> .....	21
A.	Obtention d'un nouveau certificat .....	21
B.	Renouvellement d'un certificat valide ou expiré .....	21
C.	Flowchart BO L4 .....	22
<b>5.</b>	<b>Bench Official L5</b> .....	23
A.	Obtention d'un nouveau certificat .....	23
B.	Renouvellement d'un certificat valide ou expiré .....	23
C.	Flowchart BO L5 .....	24
V.	CERTIFICATION TEAM OFFICIALS.....	25
<b>1.</b>	<b>Coach LTP</b> .....	25
A.	Obtention d'un nouveau certificat .....	25
B.	Réactivation d'un certificat valide .....	25
C.	Réactivation d'un certificat expiré .....	25
D.	Flowcharts Coach LTP.....	26
<b>2.</b>	<b>Coach L1</b> .....	29
A.	Obtention d'un nouveau certificat .....	29
B.	Renouvellement d'un certificat valide .....	29
C.	Réactivation d'un certificat expiré .....	29
D.	Flowchart Coach L1 .....	30
<b>3.</b>	<b>Coach L2</b> .....	33
A.	Obtention d'un nouveau certificat .....	33
B.	Renouvellement d'un certificat valide .....	33
C.	Réactivation d'un certificat expiré .....	33
D.	Flowchart Coach L2 .....	34
<b>4.</b>	<b>Coach L3</b> .....	37
A.	Behalen van een nieuw Certificaat.....	37
B.	Hernieuwen van een geldig of een vervallen Certificaat .....	37
C.	Flowchart Coach L3 .....	37

Version control		
1.2.0	RVB	01/09/2024
Applicable from 01/09/2024		
CERTIFICATIE PROC FR		Page 2



<b>5. Goalie Coach</b> .....	38
A. Obtention d'un nouveau certificat .....	38
B. Renouvellement d'un certificat valide .....	38
C. Réactivation d'un certificat expiré .....	38
D. Flowcharts Goalie Coach .....	39
<b>VI. Certificats étrangers</b> .....	42
A. Flowchart Validité des certificats étrangers.....	42
B. Flowchart Période de validité des certificats étrangers.....	43
<b>VII Credit Tabel coaches</b> .....	44
<b>VIII LISTE DES FORMATEURS ET EXAMINATEURS ACCRÉDITÉS PAR LA RBIHF 2023-2024</b> .....	45
<b>1. On Ice Officials</b> .....	45
<b>2. Off Ice Officials</b> .....	46
<b>3. Coaches</b> .....	47

## **I. GÉNÉRALITÉS**

### **1. Évaluation théorique ou certification**

Une évaluation théorique ou une certification est toute forme de contrôle sur les connaissances théoriques acquises.

### **2. Évaluation pratique ou certification**

Une évaluation pratique ou une certification est toute forme de contrôle sur les compétences pratiques acquises.

### **3. Formateurs et examinateurs reconnus par le RBIHF**

Les évaluations ou certifications théoriques et pratiques ne peuvent être effectuées que par les formateurs et/ou examinateurs reconnus par la RBIHF ou sous leur supervision.

La RBIHF publie une liste annuelle de tous les formateurs et examinateurs reconnus par la RBIHF. (Voir le chapitre VIII du présent document.)

Version control		
1.2.0	RVB	01/09/2024
Applicable from		01/09/2024
CERTIFICATIE PROC FR		Page 3



## II. CERTIFICATS

### A. Par catégorie de match

Category	Bench Official	Coach	Minimal Referee Certificate
U8	BOL1	LTP	REL1
U10	BOL1	LTP	REL1
U12	BOL2	LTP	REL1
U14	BOL3	COL1	REL2
U16	BOL3	COL1	REL2
U18	BOL3	COL2	REL3-4-5/REL2(Lines person)
U20	BOL4	COL2	REL3-4-5
DIV1	BOL4	COL2	REL3-4-5
DIV2	BOL3	COL2	REL2
DIV3	BOL3	COL2	REL2
DIV4	BOL3	COL2	REL2
BVB	BOL4	COL2	REL4-5
BNL	BOL4	COL2	REL3-4-5
INT	BOL5	CO NAT	REL5

La RBIHF conseille à chaque équipe de travailler également avec un coach de gardiens de but!

Version control		
1.2.0	RVB	01/09/2024
Applicable from 01/09/2024		
CERTIFICATIE PROC FR Page 4		



## B. Comparison des certificats d'entraîneur avec l'école flamande des entraîneurs

coach	LTP	Initiator
coach	Goalie	instructeur
coach	L1	instructeur
coach	L2	Trainer B
coach	L3	Trainer A

## C. Comptation des certificats d'entraîneur avec Adeps

coach	LTP	Initiateur
coach	Goalie	educateur
coach	L1	educateur
coach	L2	Entraîneur B
coach	L3	Entraîneur A

Version control		
1.2.0	RVB	01/09/2024
Applicable from 01/09/2024		
CERTIFICATIE PROC FR		Page 5



### III. CERTIFICATIONS DES ON ICE OFFICIALS

#### 1. On Ice Official L1 – L2

##### A. Obtention d'un nouveau certificat

1. Afin d'obtenir un certificat valide, il est obligatoire de participer à une formation d'arbitre de hockey sur glace organisée par la RBIHF.
2. Après avoir réussi l'évaluation théorique, un certificat de connaissances théoriques sera décerné qui est valable 1 an.
3. Au cours de cette année, le lauréat de l'évaluation théorique peut être certifié pratique par un formateur ou examinateur reconnu du RBIHF
4. En cas de succès, un certificat d'arbitre de hockey sur glace valide pour 2 ans est attribué.

Version control		
1.2.0	RVB	01/09/2024
Applicable from		01/09/2024
CERTIFICATIE PROC FR		Page 6



## **B. Renouvellement d'un certificat valide ou expiré**

1. Pour renouveler un certificat, on peut **participer volontairement** à une formation d'arbitre de hockey sur glace organisée par la RBIHF.
2. Après avoir réussi l'évaluation **théorique obligatoire**
3. Un certificat d'arbitre de hockey sur glace valide pour 2 ans est attribué.

Version control		
1.2.0	RVB	01/09/2024
Applicable from	01/09/2024	
CERTIFICATIE PROC FR	Page 7	



**C. Flowcharts REF L1, L2**

# New On Ice Official (L1, L2) - Certification Procedure RBIHF

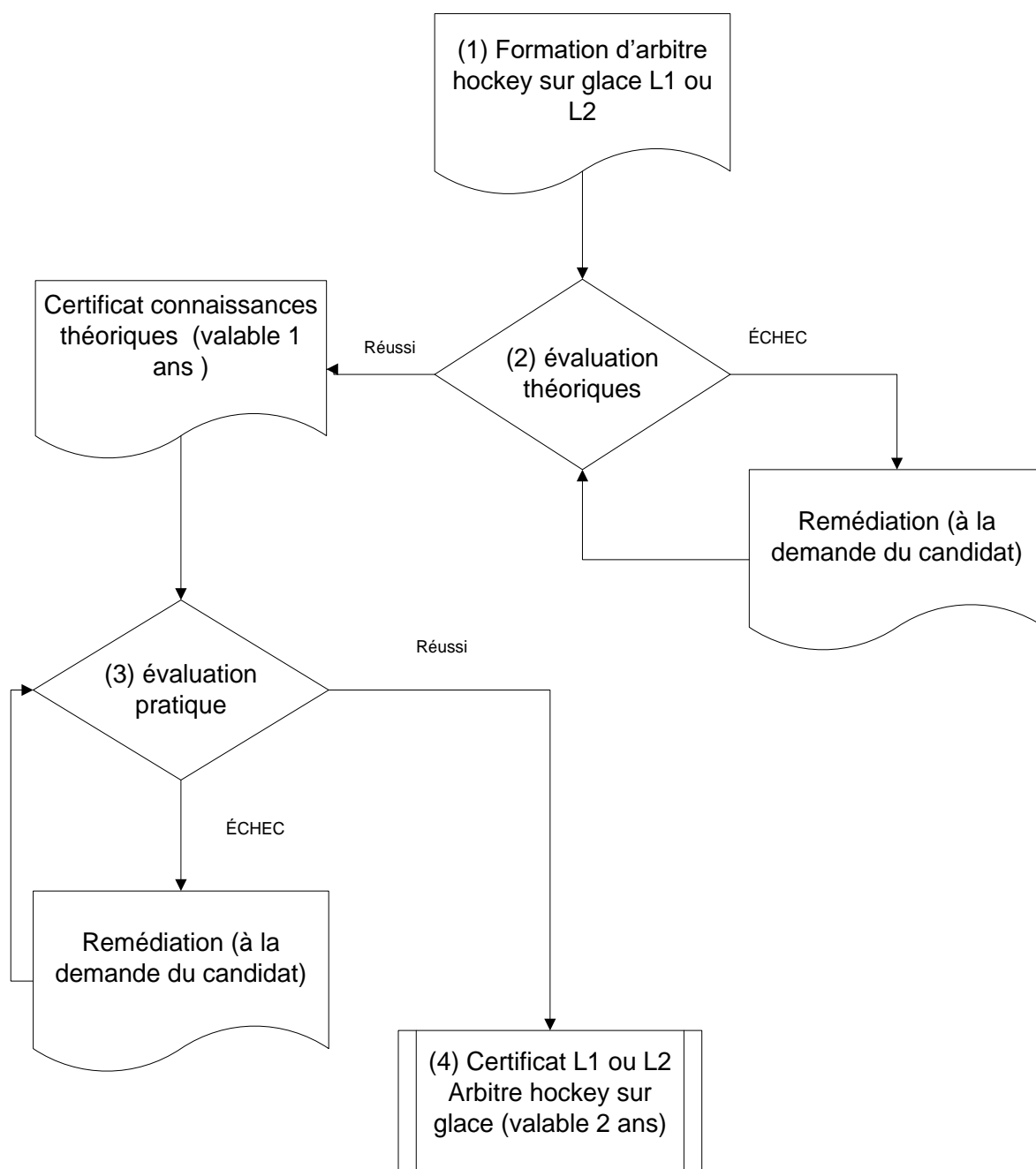

Version control		
1.2.0	RVB	01/09/2024
Applicable from		01/09/2024
CERTIFICATIE PROC FR	Page 8	





# On Ice Official (L1, L2) - Recertification Procedure RBIHF

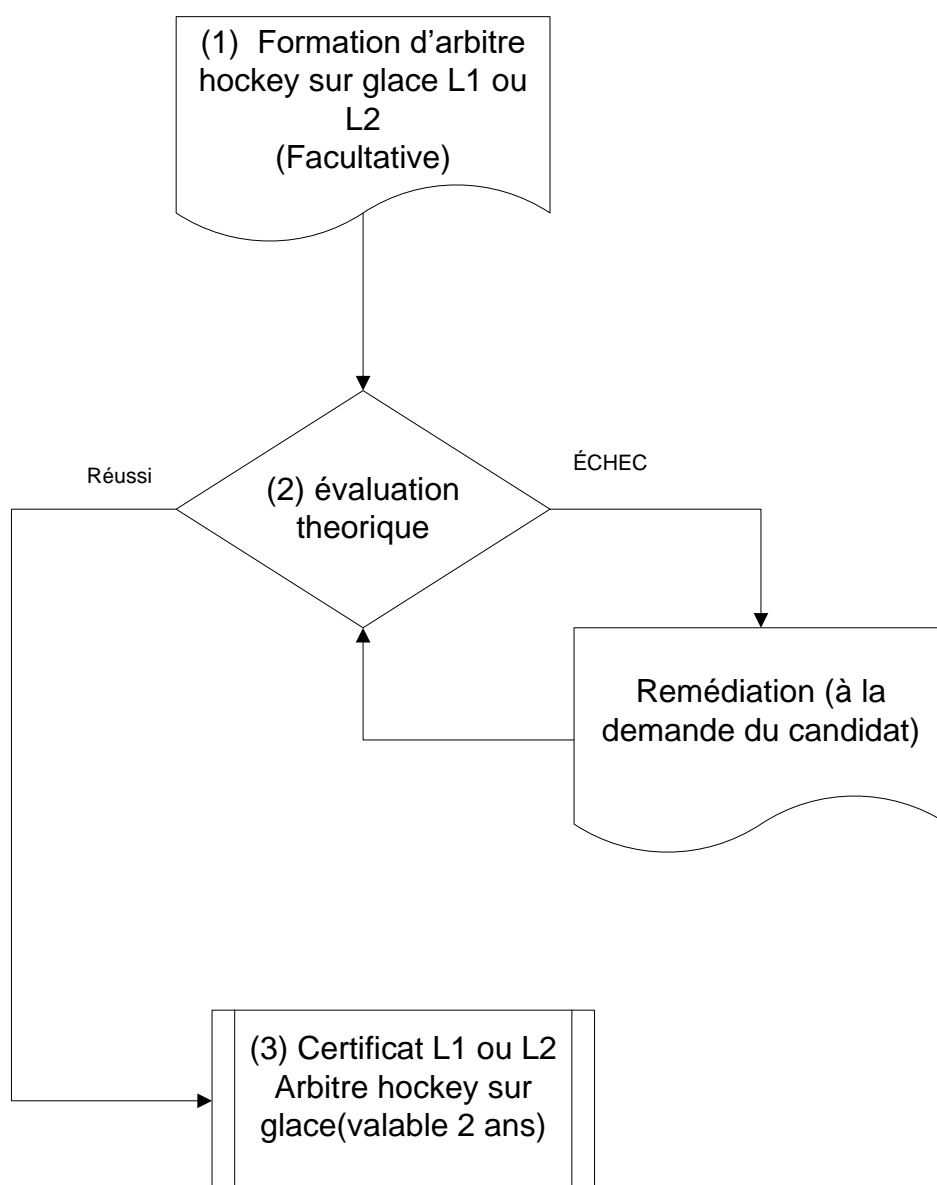

Version control		
1.2.0	RVB	01/09/2024
Applicable from		01/09/2024
CERTIFICATIE PROC FR	Page 9	



## 2. On Ice Official L3 +

### A. Obtention d'un nouveau certificat

1. Pour obtenir un certificat d'arbitre de hockey sur glace L3, il faut
  - ou être en possession d'un certificat d'arbitre de hockey sur glace L2
  - ou être un ex-joueur de haut niveau
2. Afin d'obtenir un certificat valide, il est obligatoire de participer à une formation d'arbitre de hockey sur glace organisée par la RBIHF.
3. Après avoir passé l'évaluation théorique, on a 1 an pour se certifier pratiquement.
4. Au cours de cette année, le lauréat de l'évaluation théorique peut être certifié pratique par un formateur ou examinateur reconnu du RBIHF
5. En cas de résultat favorable, un certificat d'arbitre de hockey sur glace L3 valable 1 an est attribué.

Version control		
1.2.0	RVB	01/09/2024
Applicable from	01/09/2024	
CERTIFICATIE PROC FR	Page 10	



**B. Renouveler un certificat expiré L3, L4, L5 lors de la participation à l'événement annuel d'arbitrage de hockey sur glace organisé par la RBIHF.**

1. Pour renouveler un certificat, il est conseillé de participer à l'événement annuel d'arbitrage organisé par la RBIHF.
2. Après avoir passé l'évaluation théorique et pratique
3. un certificat d'arbitre de hockey sur glace L3, L4 ou L5 est décerné et est valide pour 1 an.

Tous les coûts de cet événement seront pris en charge par le RBIHF

Version control		
1.2.0	RVB	01/09/2024
Applicable from 01/09/2024		
CERTIFICATIE PROC FR	Page 11	



**C. Renouveler un certificat expiré L3, L4, L5 sans participation à l'événement annuel des arbitres de hockey sur glace organisé par la RBIHF.**

- 1 Les candidats eux-mêmes recherchent un emplacement et se mettent d'accord, en fonction de la disponibilité des examinateurs.
  - 2 Après avoir passé une évaluation théorique et pratique
- A. un certificat d'arbitre de hockey sur glace L3, L4 ou L5 est décerné et est valide pour 1 an.

Tous les coûts de ces évaluations seront à la charge des candidats.

(Location de l'âge de glace, location de salle, examinateurs de frais de km, etc.)

Version control		
1.2.0	RVB	01/09/2024
Applicable from	01/09/2024	
CERTIFICATIE PROC FR	Page 12	



D. Flow Charts L3+

# New On Ice Official (L3) - Certification Procedure RBIHF

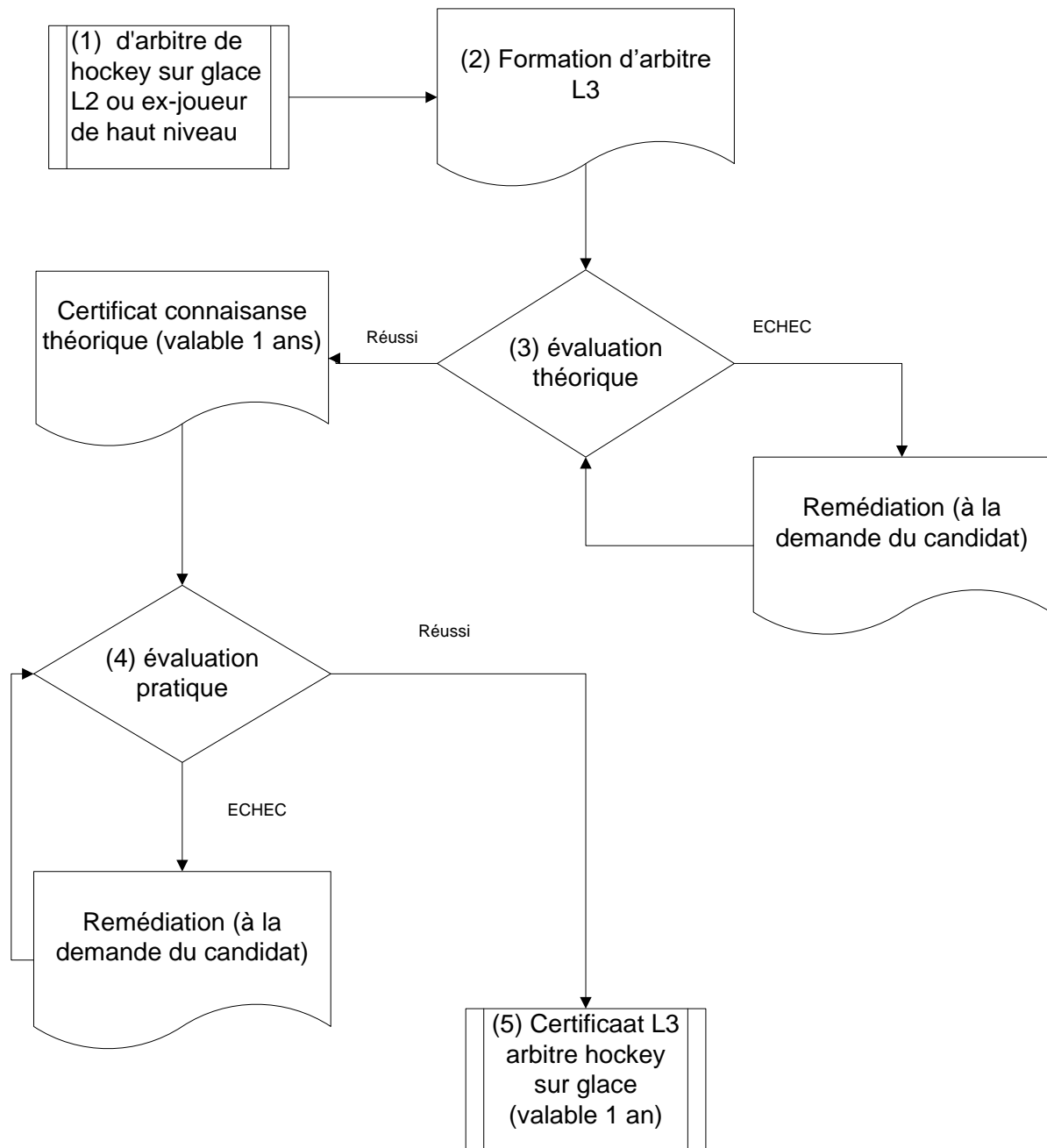

Version control		
1.2.0	RVB	01/09/2024
Applicable from		01/09/2024
CERTIFICATIE PROC FR	Page 13	



# On Ice Official (L3 and up) - Recertification Procedure RBIHF

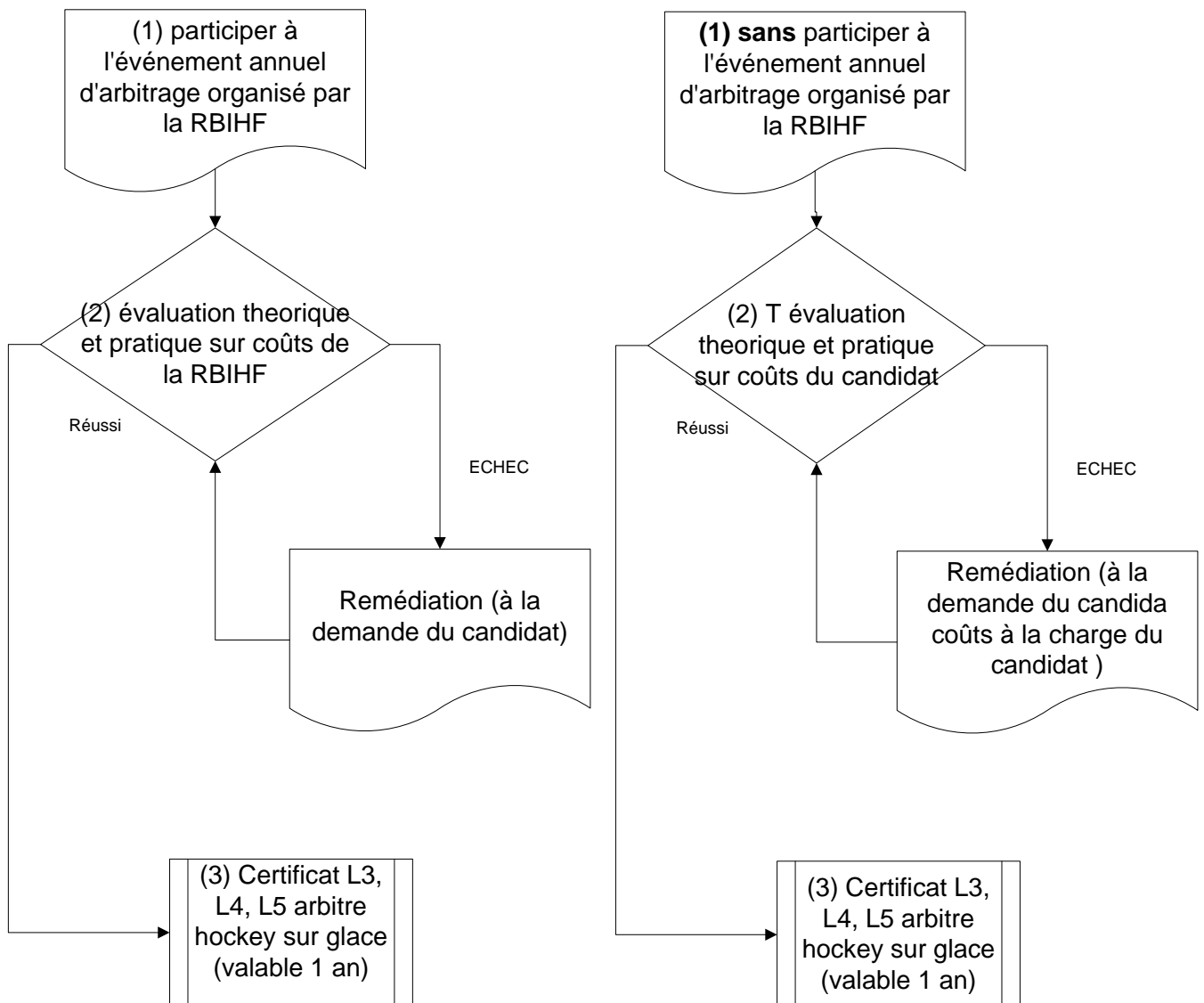

Version control		
1.2.0	RVB	01/09/2024
Applicable from		01/09/2024
CERTIFICATIE PROC FR	Page 14	



## IV. CERTIFICATION DES OFF ICE OFFICIALS

### 1. Bench Official L1

#### A. Obtention d'un nouveau certificat

Le cours officiel de table de hockey sur glace Niveau 1 est offert exclusivement en ligne.

1. Aucune connaissance préalable n'est nécessaire. Le candidat s'inscrit au programme via le site Web de la RBIHF.

<https://www.rbihf.be/shop>

2. Après l'inscription, le candidat recevra un identifiant et un mot de passe pour la plateforme en ligne;

<https://campus.rbihf.be>

3. Le candidat peut parcourir le matériel de cours ici.

À la fin de la formation, le candidat complète l'évaluation.

4. Avec des résultats suffisants à l'évaluation, le candidat recevra un certificat officiel de niveau 1, valide pour 5 ans.

#### B. Renouvellement d'un certificat valide ou expiré

Identique au point A

Version control		
1.2.0	RVB	01/09/2024
Applicable from		01/09/2024
CERTIFICATIE PROC FR	Page 15	



**C. Flowchart BO L1**

# Bench Official (L1) - Certification Procedure RBIHF

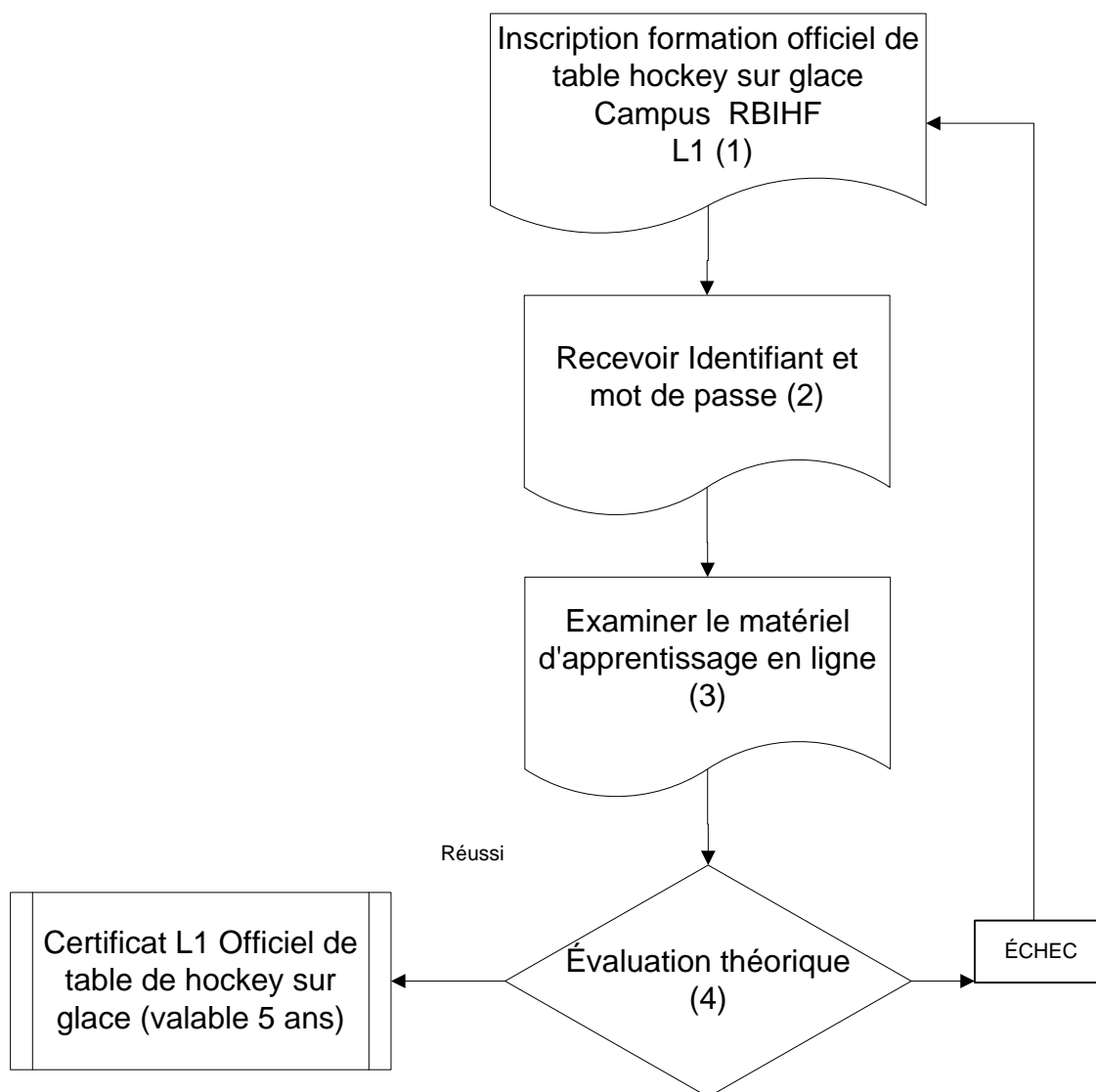

Version control		
1.2.0	RVB	01/09/2024
Applicable from		01/09/2024
CERTIFICATIE PROC FR	Page 16	





## 2. Bench Official L2

### A. Obtention d'un nouveau certificat

L'entraînement officiel de table de hockey sur glace de niveau 2 est offert exclusivement en ligne.

1. Aucune connaissance préalable n'est nécessaire. Le candidat s'inscrit au programme via le site Web de la RBIHF.

<https://www.rbihf.be/shop>

2. Après l'inscription, le candidat recevra un identifiant et un mot de passe pour la plateforme en ligne;

<https://campus.rbihf.be>

3. Le candidat peut parcourir le matériel de cours ici.

À la fin de la formation, le candidat complète l'évaluation.

4. Avec des résultats suffisants à l'évaluation, le candidat recevra un certificat officiel de niveau 2, valide pour 5 ans.

### B. Renouvellement d'un certificat valide ou expiré

Identique au point A

Version control		
1.2.0	RVB	01/09/2024
Applicable from		01/09/2024
CERTIFICATIE PROC FR		Page 17



C. Flowchart BO L2

# Bench Official (L2) - Certification Procedure RBIHF

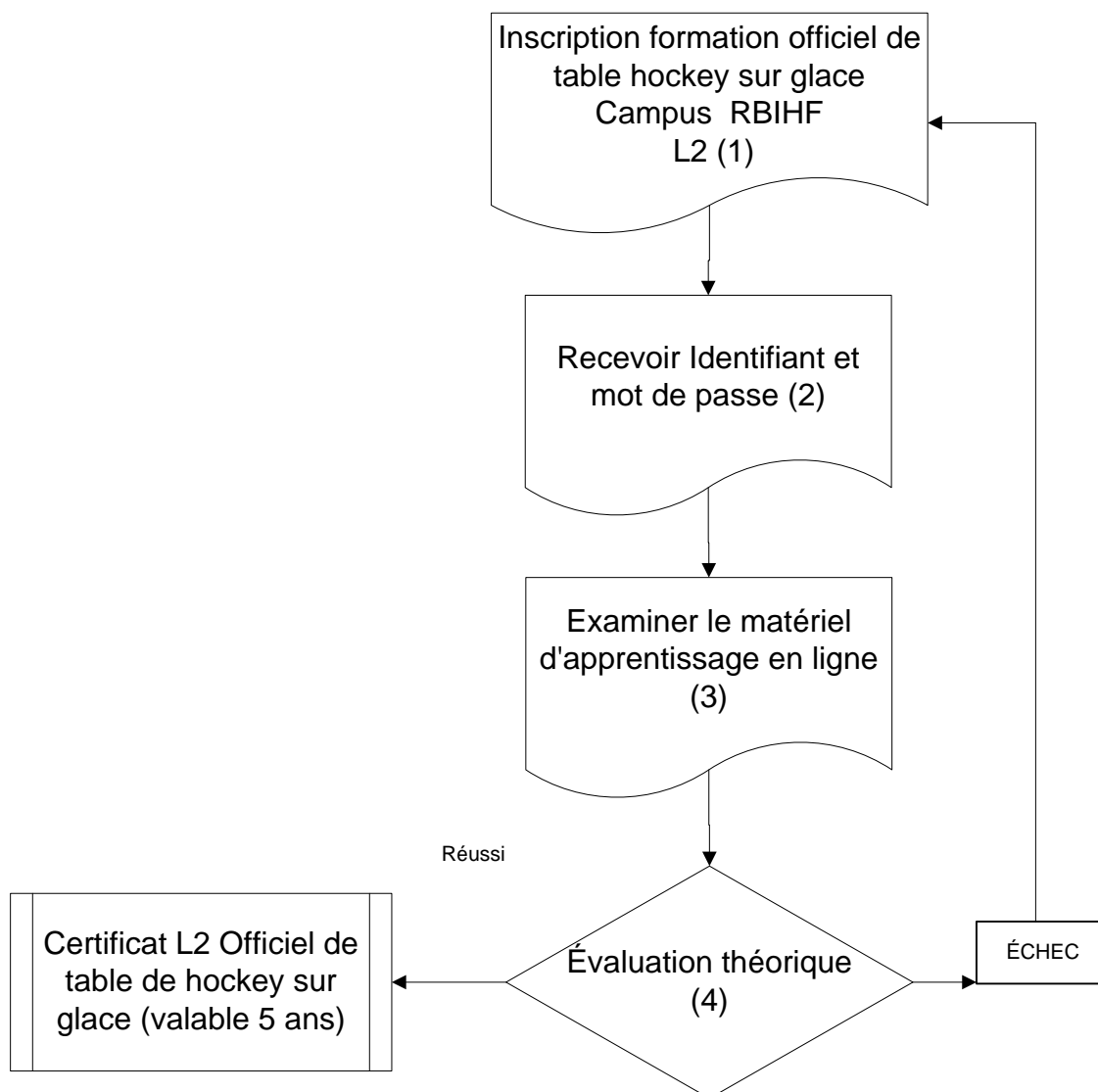

Version control		
1.2.0	RVB	01/09/2024
Applicable from		01/09/2024
CERTIFICATIE PROC FR	Page 18	



### 3. Bench Official L3

#### A. Obtention d'un nouveau certificat

La formation officielle de table, hockey sur glace de niveau 3 est offert en direct et, s'il est également disponible, en ligne.

- 1) Le candidat doit être en possession d'au moins un certificat valide de niveau 2 d'officiel de table
- 2) Le candidat s'inscrit à la formation BO L3 via le site Web de la RBIHF.

<https://www.rbihf.be/shop>

- 3) Le candidat participe à la formation
- 4) Le candidat passe l'évaluation théorique
- 5) En cas de succès, un certificat valide de 5 ans sera délivré.

#### B. Renouvellement d'un certificat valide ou expiré

Identique au point A

Version control		
1.2.0	RVB	01/09/2024
Applicable from		01/09/2024
CERTIFICATIE PROC FR		Page 19



**C. Flowchart BO L3**

# Bench Official (L3) - Certification Procedure RBIHF

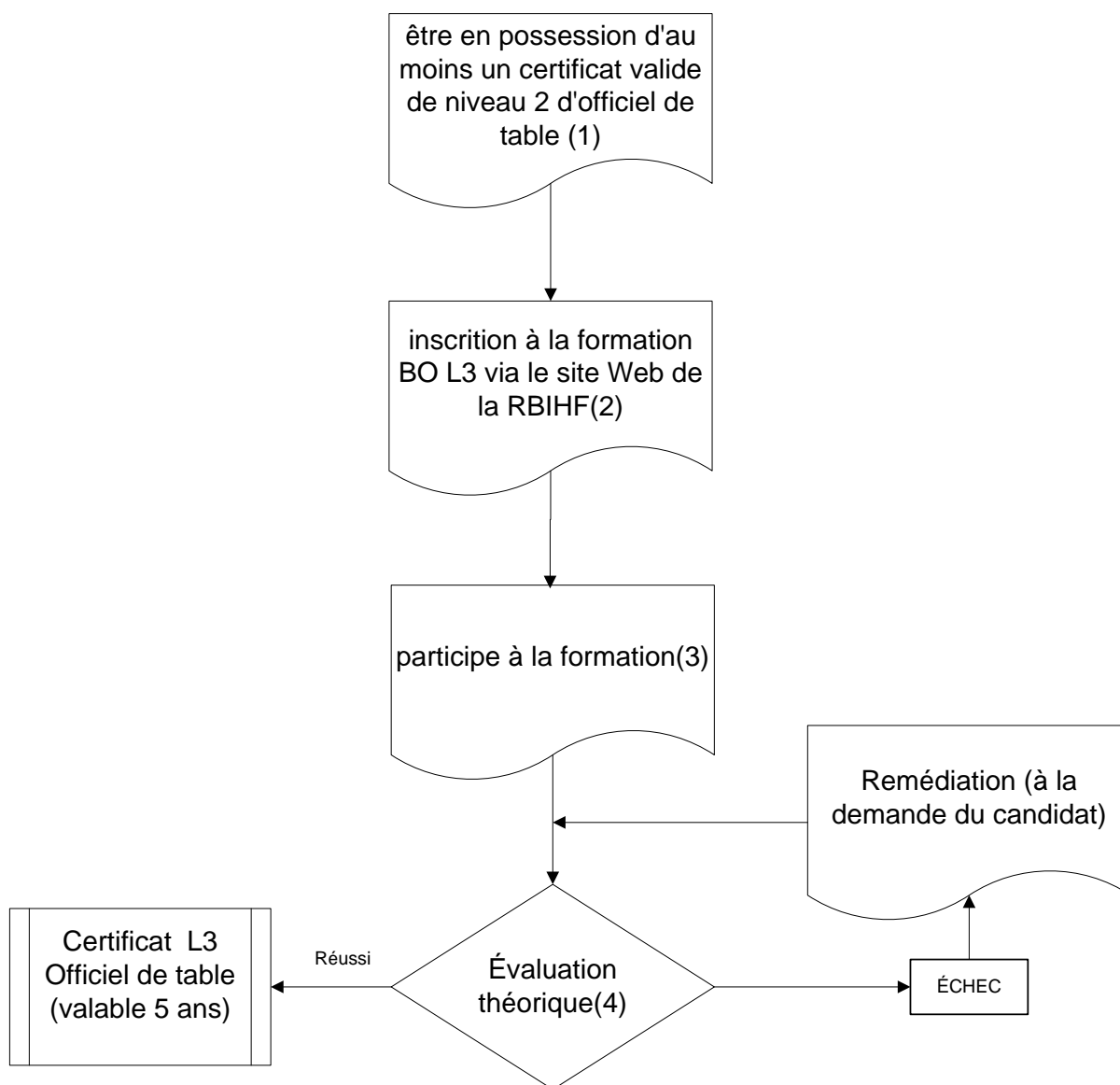

Version control		
1.2.0	RVB	01/09/2024
Applicable from		01/09/2024
CERTIFICATIE PROC FR	Page 20	



## 4. Bench Official L4

### A. Obtention d'un nouveau certificat

La formation officielle de table, hockey sur glace de niveau 4 est offert en direct et, s'il est également disponible, en ligne.

- 1) Le candidat doit être en possession d'au moins un certificat valide de niveau 3 d'officiel de table
- 2) Le candidat s'inscrit à la formation BO L4 via le site Web de la RBIHF.

<https://www.rbihf.be/shop>

- 3) Le candidat participe à la formation
- 4) Le candidat passe l'évaluation théorique
- 5) En cas de succès, un certificat valide de 5 ans sera délivré.

### B. Renouvellement d'un certificat valide ou expiré

Identique au point A

Version control		
1.2.0	RVB	01/09/2024
Applicable from	01/09/2024	
CERTIFICATIE PROC FR	Page 21	



**C. Flowchart BO L4**

# Bench Official (L4) - Certification Procedure RBIHF

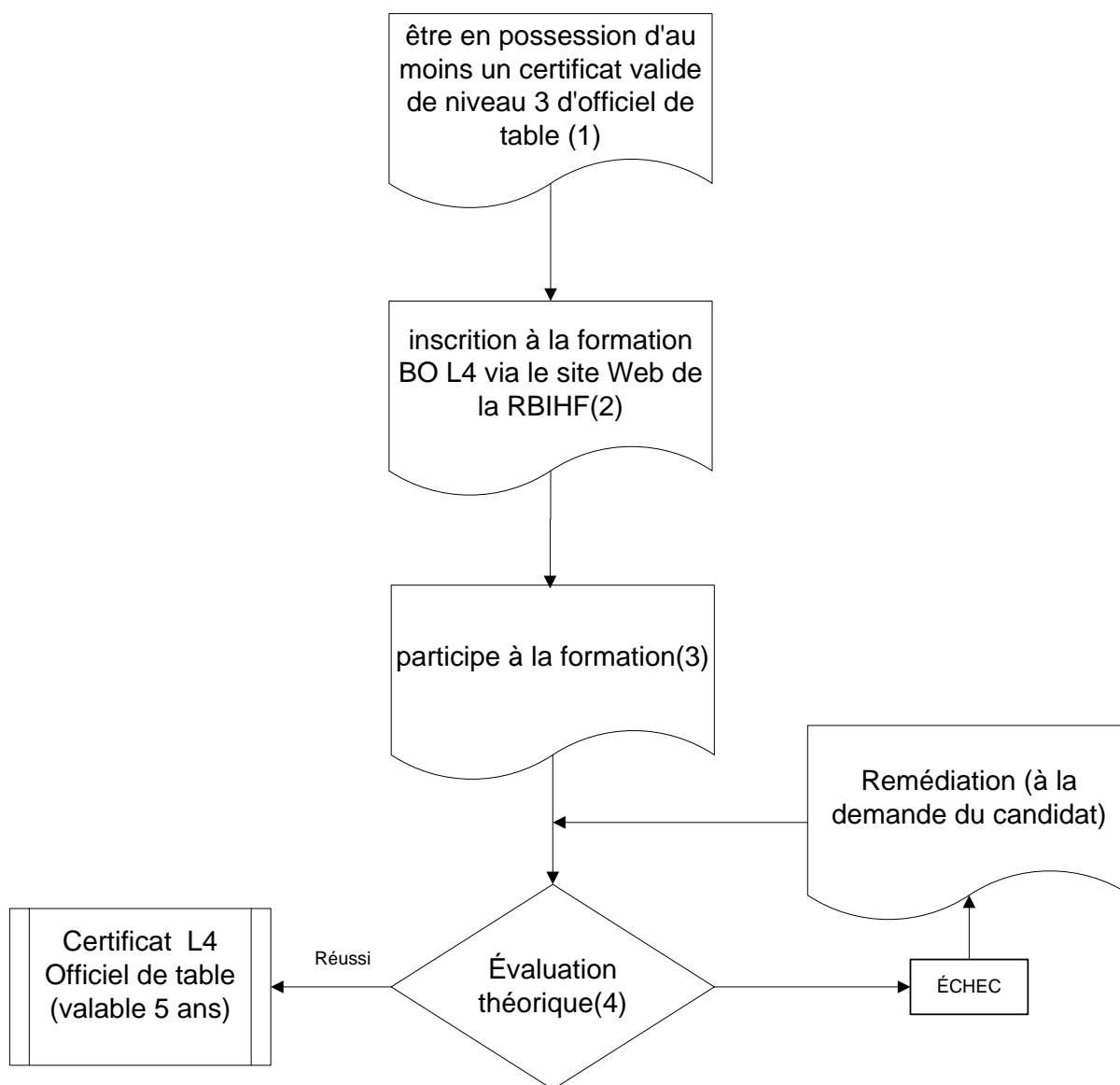

Version control		
1.2.0	RVB	01/09/2024
Applicable from		01/09/2024
CERTIFICATIE PROC FR	Page 22	



## 5. Bench Official L5

### A. Obtention d'un nouveau certificat

La formation officielle de table de hockey sur glace niveau 5 n'est offert en direct qu'en fonction des nécessités.

1. Le candidat doit être en possession d'au moins un certificat valide de niveau 4 officiel de table et avoir également une expérience suffisante de la compétition aux niveaux D1 et Bene.
2. Les candidats potentiels sont invités par le RBIHF.

### B. Renouvellement d'un certificat valide ou expiré

Identique au point A

Version control		
1.2.0	RVB	01/09/2024
Applicable from 01/09/2024		
CERTIFICATIE PROC FR		Page 23



**C. Flowchart BO L5**

# Bench Official (L5) - Certification Procedure RBIHF

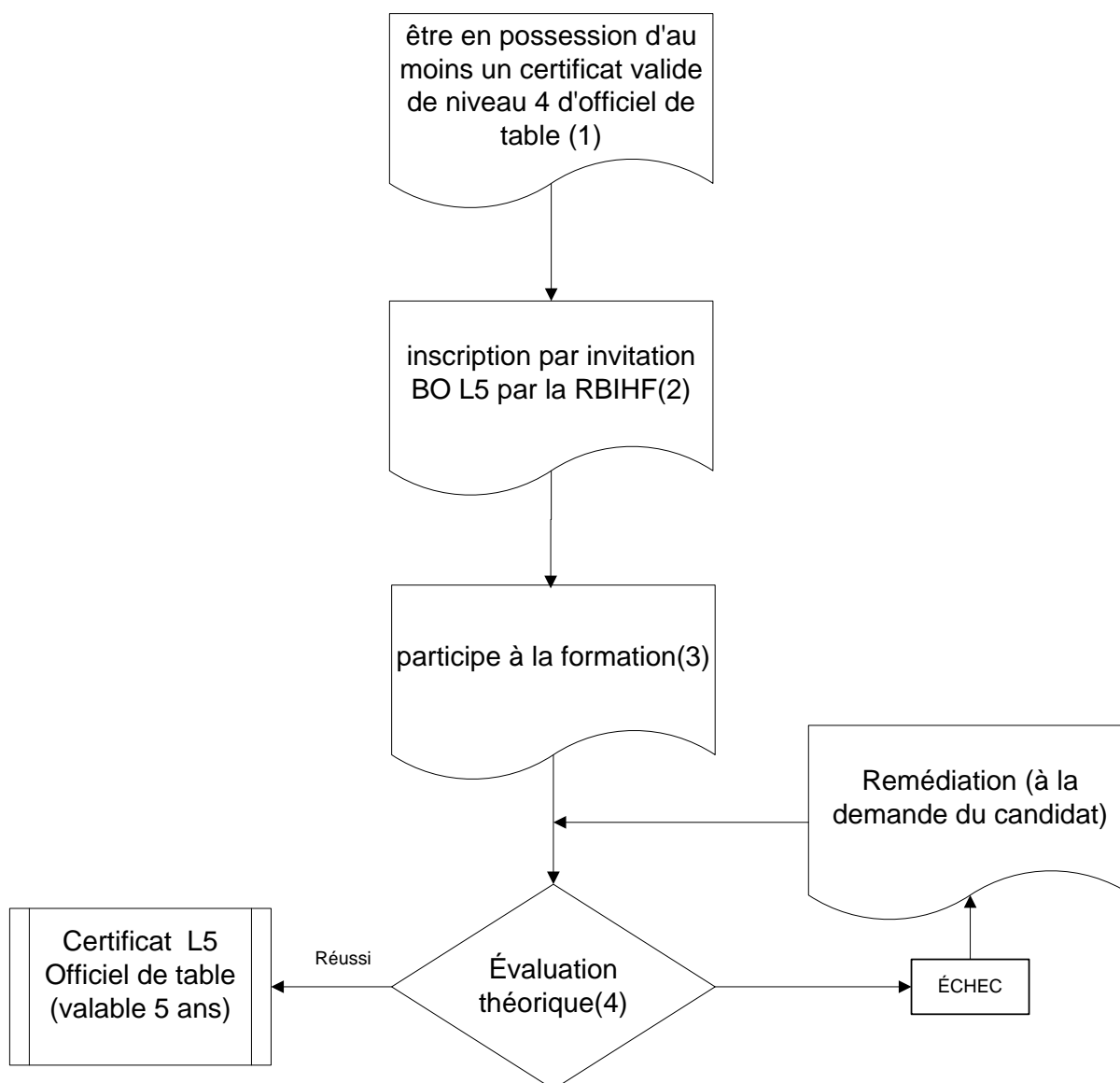

Version control		
1.2.0	RVB	01/09/2024
Applicable from		01/09/2024
CERTIFICATIE PROC FR	Page 24	





## V. CERTIFICATION TEAM OFFICIALS

**Note !** En Flandre, la vérification d'un extrait de casier judiciaire par le club est obligatoire lors de l'enregistrement des personnes qui travaillent avec des mineurs. En Wallonie, ce n'est pas obligatoire, mais la RBIHF conseille à tous les clubs wallons d'effectuer ces contrôles de toute façon.

### 1. Coach LTP

#### A. Obtention d'un nouveau certificat

1. Pour obtenir un certificat valide, il est obligatoire de participer à une formation d'entraîneur LTP de hockey sur glace organisée par la RBIHF.
2. Après avoir suivi cette formation théorique, un certificat de connaissances de coach LTP en herbe sera décerné qui est valable 1 an.
  - Durant cette année, le lauréat de la formation peut être encadré par un coach expérimenté
  - Être capable de perfectionner ses compétences pratiques
  - Créer et soumettre ses plannings de formation
  - Passer une évaluation théorique
  - Ces compétences seront évaluées par un formateur ou un examinateur agréé de la RBIHF.
3. Participer à au moins 2 événements LTP dont il doit organiser 1 lui-même.
4. En cas de succès, un certificat d'entraîneur LTP de hockey sur glace valide pour 2 ans est attribué.

#### B. Réactivation d'un certificat valide

En obtenant des crédits suffisants, qui sont attribués sur la base de la suite de certaines formations ou de la participation à des tests pendant la période de validité du certificat. En conséquence, un certificat valide peut être renouvelé pour 2 ans à chaque fois. Les cours et les tests qui donnent droit à des crédits sont décrits au tableau VII.

#### C. Réactivation d'un certificat expiré

Suivre une formation de rafraîchissement est nécessaire pour réactiver un certificat expiré

Version control		
1.2.0	RVB	01/09/2024
Applicable from		01/09/2024
CERTIFICATIE PROC FR		Page 25



**D. Flowcharts Coach LTP**

# Coach LTP - Certification Procedure RBIHF

Obtention d'un nouveau certificat

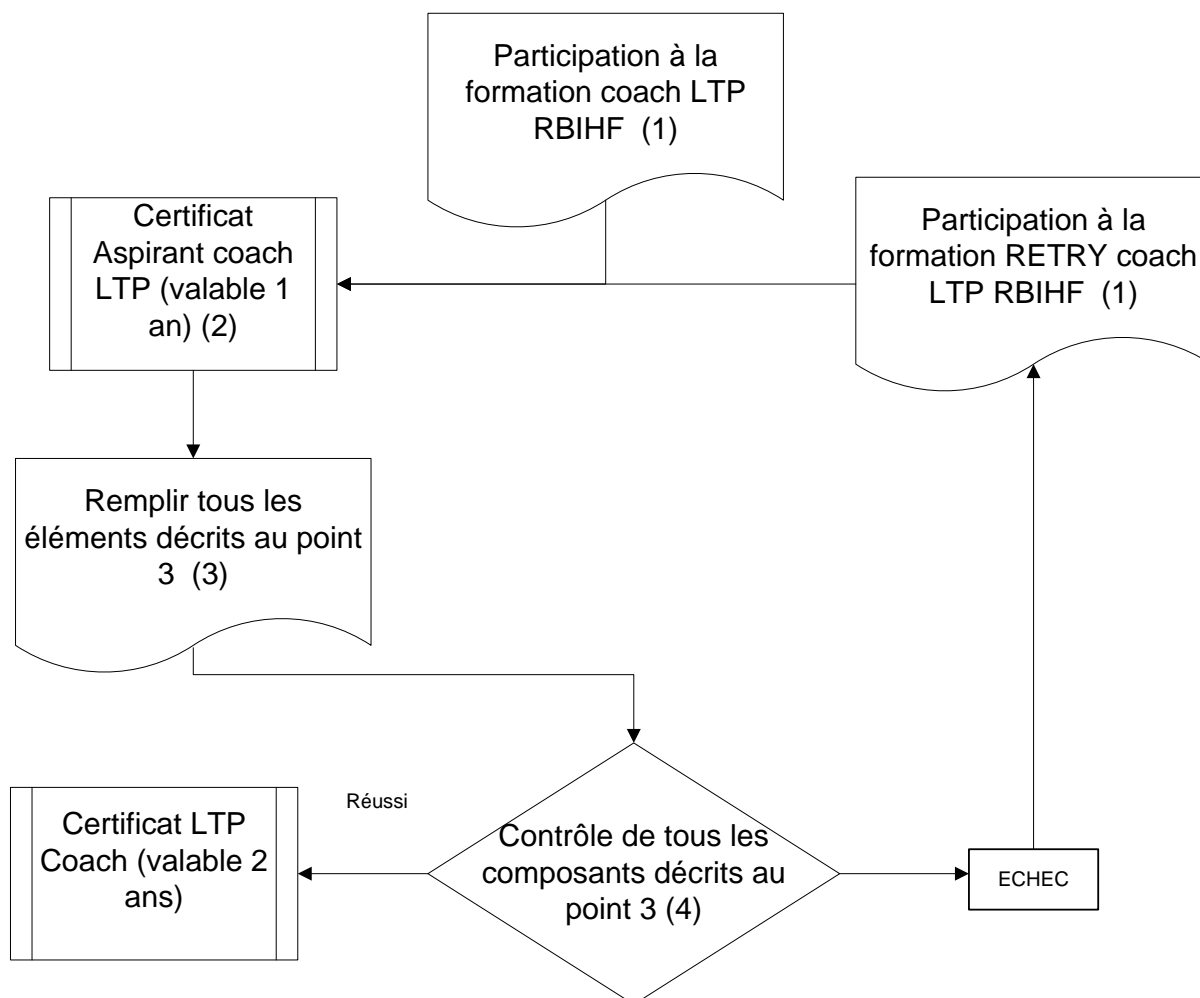

Version control		
1.2.0	RVB	01/09/2024
Applicable from		01/09/2024
CERTIFICATIE PROC FR	Page 26	



# Coach LTP - Certification Procedure RBIHF

## Renouvellement d'un certificat valide

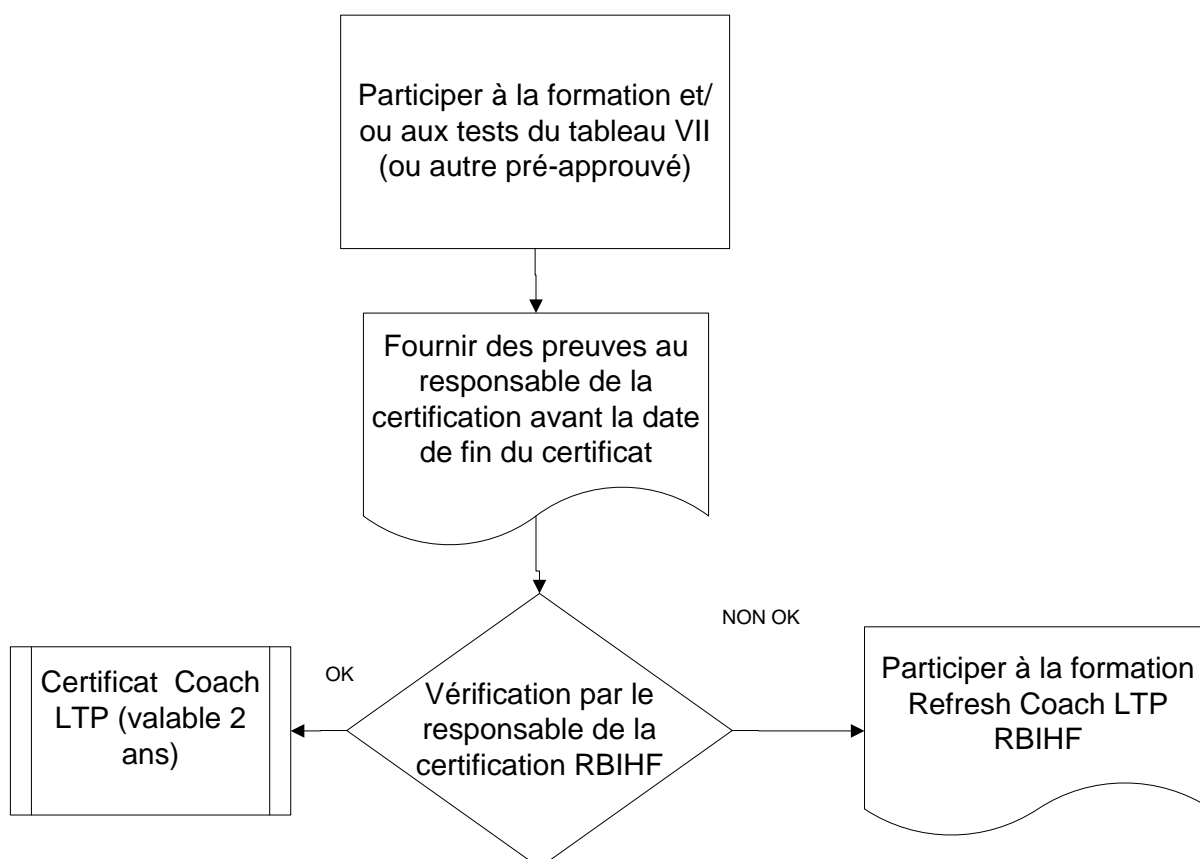

Version control		
1.2.0	RVB	01/09/2024
Applicable from		01/09/2024
CERTIFICATIE PROC FR	Page 27	



# Coach LTP - Certification Procedure RBIHF

## Réactivation d'un certificat expiré

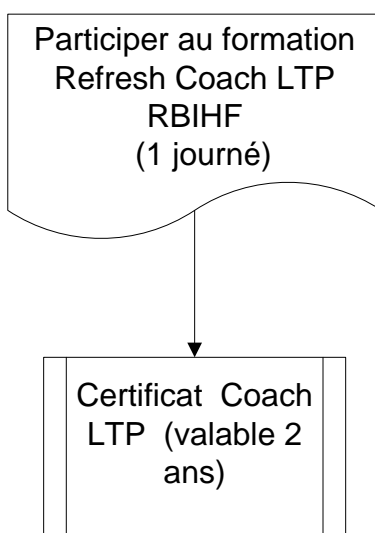

Version control		
1.2.0	RVB	01/09/2024
Applicable from	01/09/2024	
CERTIFICATIE PROC FR	Page 28	



## 2. Coach L1

### A. Obtention d'un nouveau certificat

1. Afin d'obtenir un certificat valide, il est obligatoire de participer à une formation de coach de hockey sur glace L1 organisée par la RBIHF.
2. Après avoir suivi cette formation théorique, un certificat de connaissances d'aspirant coach de L1 sera décerné qui est valable 1 an.
3. Durant cette année, le lauréat de la formation peut être encadré par un coach expérimenté
  - Être capable de perfectionner ses compétences pratiques
  - Créer et soumettre ses plannings de formation
  - Passer une évaluation théorique
  - Ces compétences seront évaluées par un formateur ou un examinateur agréé de la RBIHF.
  - Évaluation de base en ligne (certificat de niveau 1 en herbe)
  - Outil de formation Vidéo-Coaching (Sportsway)
  - Participation active des entraîneurs lors des camps de talents de la RBIHF (HelloPlayer)
  - Coaching pratique / praktijkevaluatie
  - Évaluation finale
4. En cas de succès, un certificat de coach de hockey sur glace L1 valide pour 2 ans est attribué.

### B. Renouvellement d'un certificat valide

En obtenant des crédits suffisants, qui sont attribués sur la base de la suite de certaines formations ou de la participation à des tests pendant la période de validité du certificat. En conséquence, un certificat valide peut être renouvelé pour 2 ans à chaque fois. Les cours et les tests qui donnent droit à des crédits sont décrits au tableau VII.

### C. Réactivation d'un certificat expiré

Suivre une formation de rafraîchissement est nécessaire pour réactiver un certificat expiré.

Version control		
1.2.0	RVB	01/09/2024
Applicable from		01/09/2024
CERTIFICATIE PROC FR		Page 29



**D. Flowchart Coach L1**

# Coach Level 1 - Certification Procedure RBIHF

Obtention d'un nouveau certificat

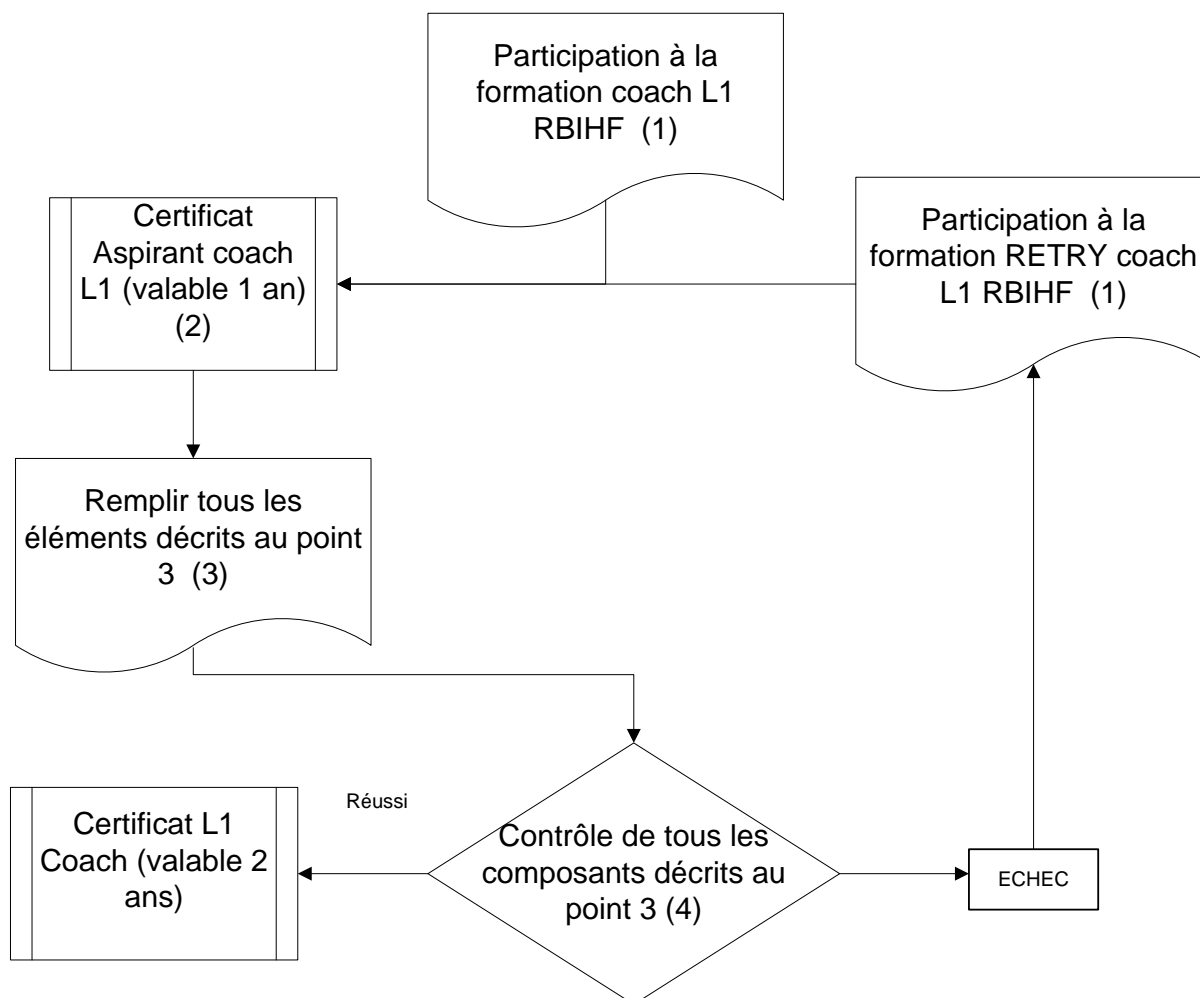

Version control		
1.2.0	RVB	01/09/2024
Applicable from		01/09/2024
CERTIFICATIE PROC FR	Page 30	



# Coach Level 1 - Certification Procedure RBIHF

## Renouvellement d'un certificat valide

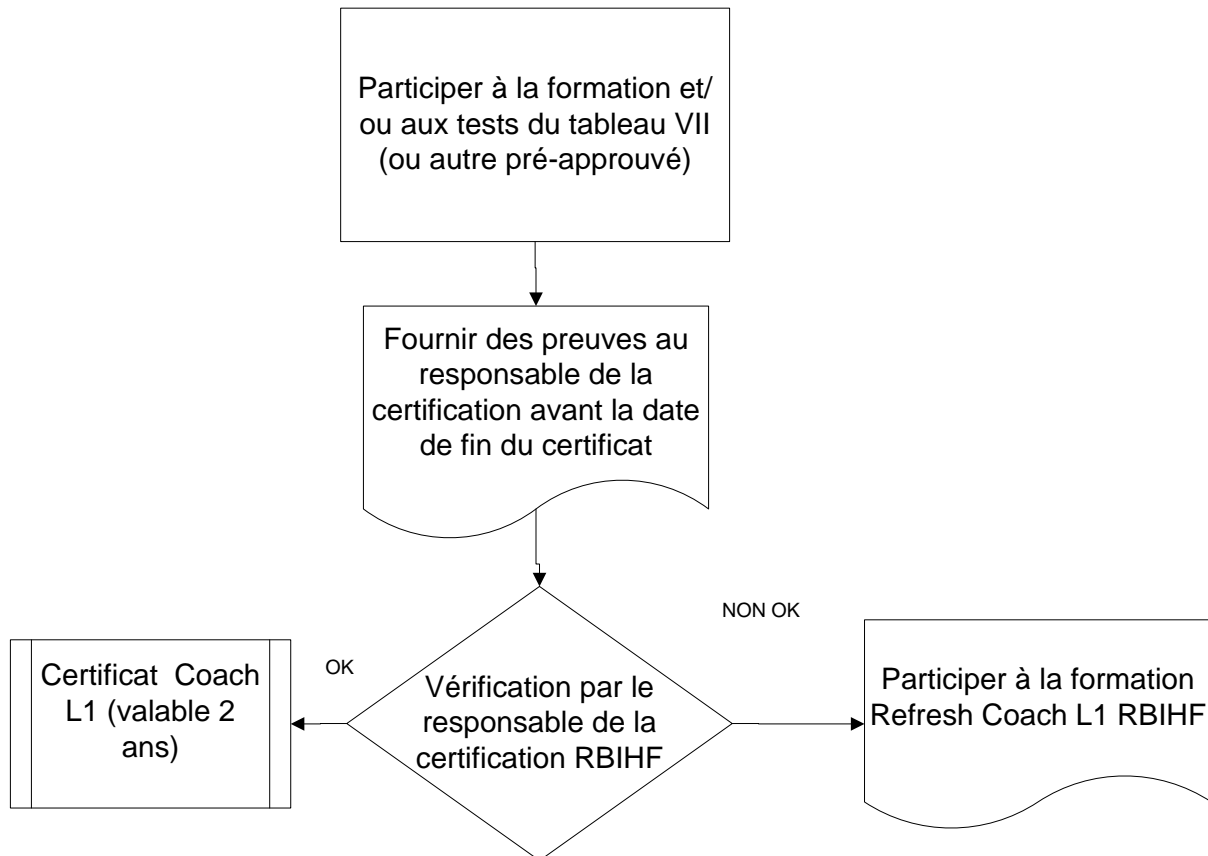

Version control		
1.2.0	RVB	01/09/2024
Applicable from		01/09/2024
CERTIFICATIE PROC FR	Page 31	



# Coach Level 1 - Certification Procedure RBIHF

## Réactivation d'un certificat expiré

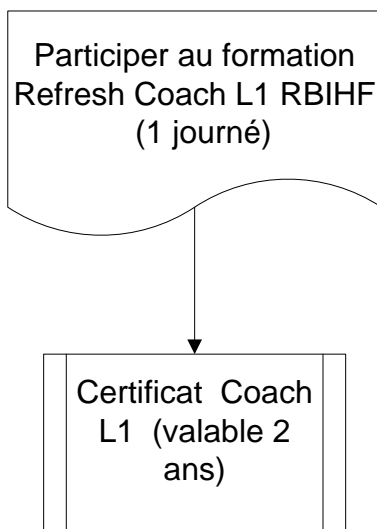

Version control		
1.2.0	RVB	01/09/2024
Applicable from	01/09/2024	
CERTIFICATIE PROC FR	Page 32	





## 3. Coach L2

### A. Obtention d'un nouveau certificat

1. Pour obtenir un certificat valide, il est obligatoire de participer à une formation de coach de hockey sur glace L2 organisée par la RBIHF.
2. Après avoir suivi cette formation théorique, un certificat de connaissances en aspirant coach L2 sera décerné qui est valable 1 an.
3. Durant cette année, le lauréat de la formation peut être encadré par un coach expérimenté
  - Être capable de perfectionner ses compétences pratiques
  - Créer et soumettre ses plannings de formation
  - Passer une évaluation théorique
  - Ces compétences seront évaluées par un formateur ou un examinateur agréé de la RBIHF.
  - Évaluation de base en ligne (certificat de niveau 2 en herbe)
  - Participation active des entraîneurs lors des camps de talents de la RBIHF (HelloPlayer)
  - Coaching pratique / évaluation pratique
  - Évaluation finale
4. Bij gunstig gevolg wordt er een ijshockey L2 coach certificaat toegekend dat 2 jaar geldig is.

### B. Renouvellement d'un certificat valide

En obtenant des crédits suffisants, qui sont attribués sur la base de la suite de certaines formations ou de la participation à des tests pendant la période de validité du certificat. En conséquence, un certificat valide peut être renouvelé pour 2 ans à chaque fois. Les cours et les tests qui donnent droit à des crédits sont décrits au tableau VII.

### C. Réactivation d'un certificat expiré

Suivre une formation de rafraîchissement est nécessaire pour réactiver un certificat expiré.

Version control		
1.2.0	RVB	01/09/2024
Applicable from		01/09/2024
CERTIFICATIE PROC FR		Page 33



**D. Flowchart Coach L2**

# Coach Level 2 - Certification Procedure RBIHF

Obtention d'un nouveau certificat

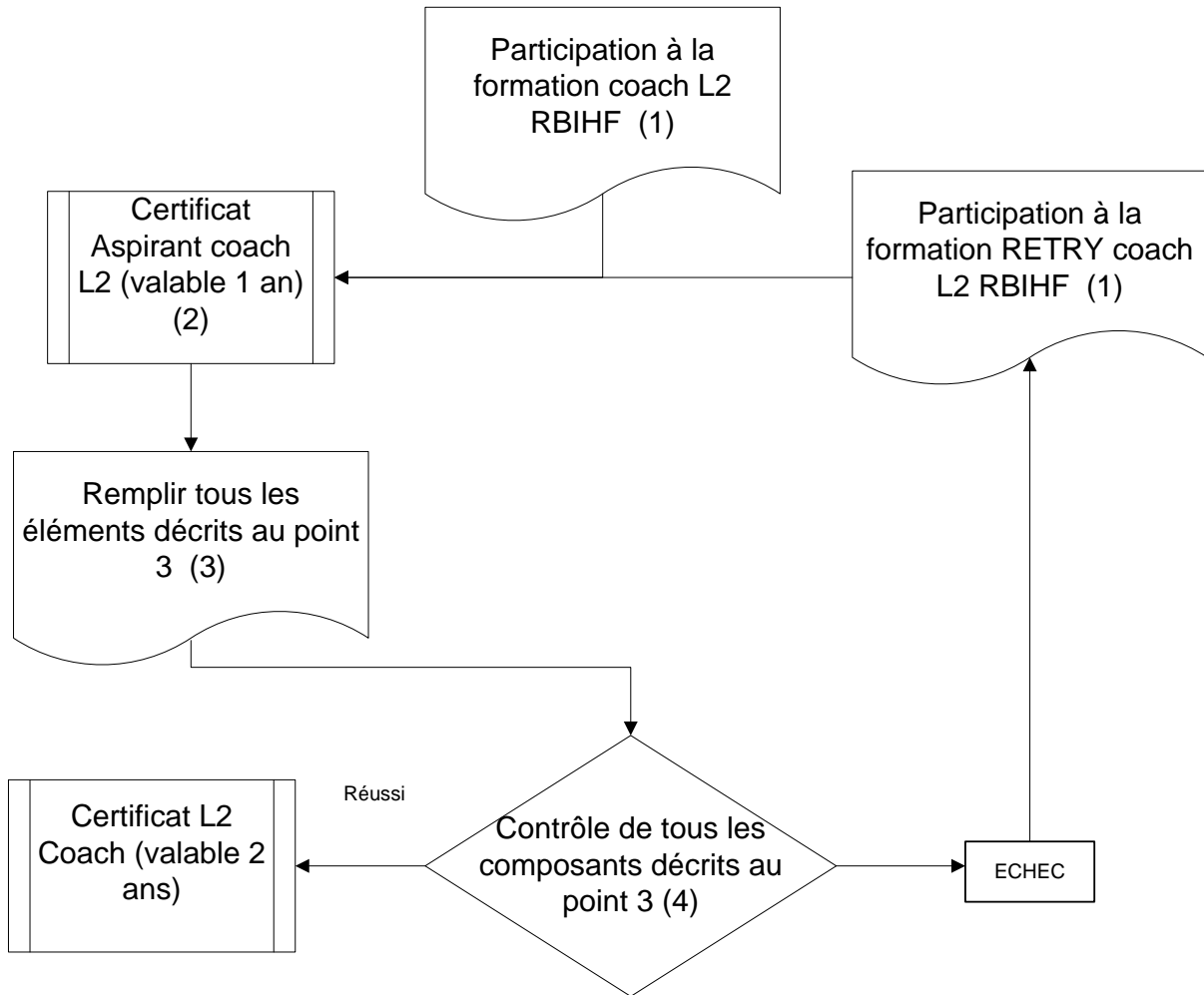

Version control		
1.2.0	RVB	01/09/2024
Applicable from		01/09/2024
CERTIFICATIE PROC FR	Page 34	



# Coach Level 2 - Certification Procedure RBIHF

## Renouvellement d'un certificat valide

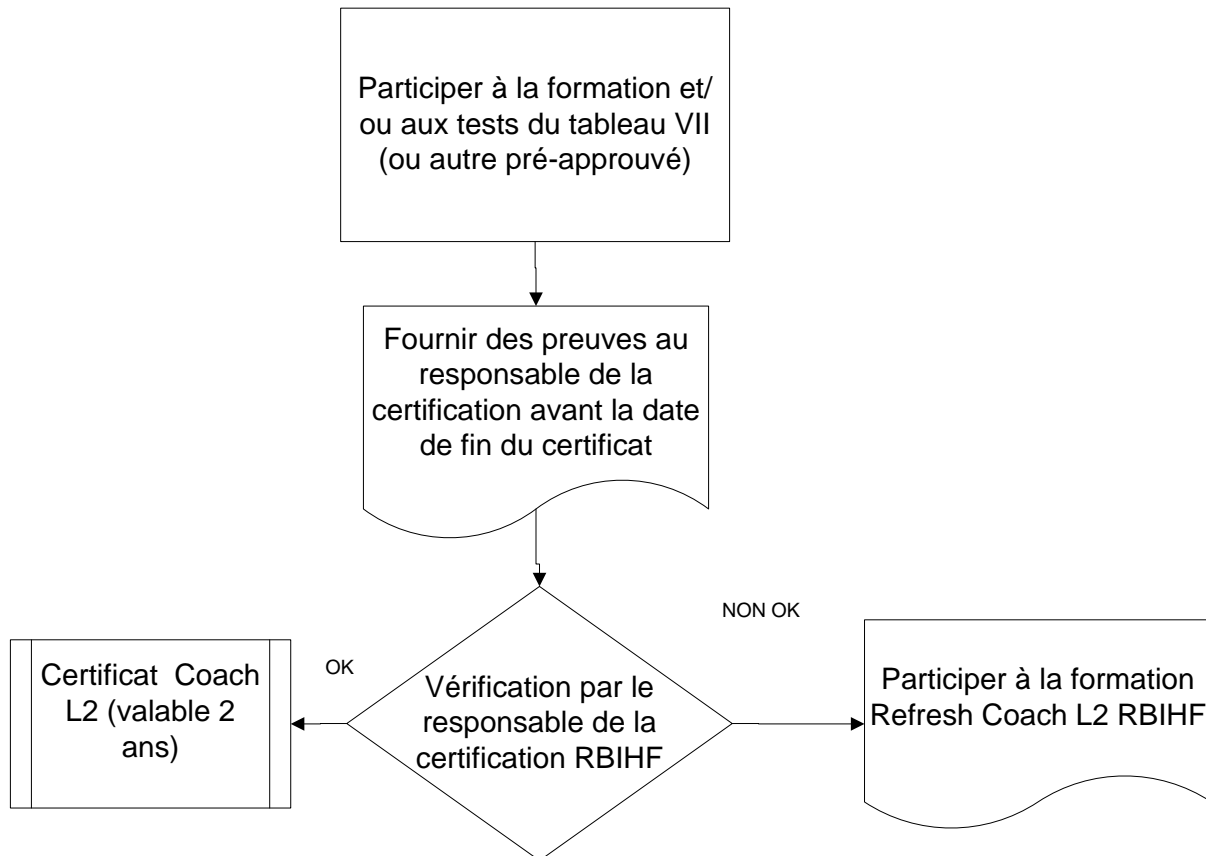

Version control		
1.2.0	RVB	01/09/2024
Applicable from		01/09/2024
CERTIFICATIE PROC FR	Page 35	



# Coach Level 2 - Certification Procedure RBIHF

## Réactivation d'un certificat expiré

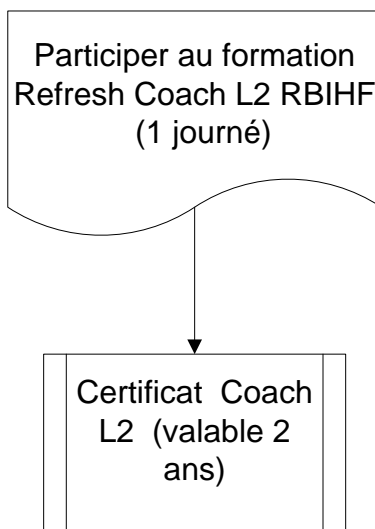

Version control		
1.2.0	RVB	01/09/2024
Applicable from	01/09/2024	
CERTIFICATIE PROC FR	Page 36	



## 4. Coach L3

### A. Behalen van een nieuw Certificaat

Momenteel niet beschikbaar

### B. Hernieuwen van een geldig of een vervallen Certificaat

### C. Flowchart Coach L3

Version control		
1.2.0	RVB	01/09/2024
Applicable from		01/09/2024
CERTIFICATIE PROC FR	Page 37	



## 5. Goalie Coach

### A. Obtention d'un nouveau certificat

1. Pour obtenir un certificat valide, il est obligatoire de participer à une formation d'entraîneur de gardien de but de hockey sur glace organisée par la RBIHF.
2. Après avoir suivi cette formation théorique, un certificat de connaissances d'entraîneur de gardien de but en herbe sera décerné qui est valide pour 1 an.
3. Durant cette année, le lauréat de la formation peut être encadré par un coach expérimenté
  - Être capable de perfectionner ses compétences pratiques
  - Créer et soumettre ses plannings de formation
  - Passer une évaluation théorique
  - Ces compétences seront évaluées par un formateur ou un examinateur agréé de la RBIHF.
  - Évaluation de base en ligne (certificat de gardien de but en herbe)
  - Participation active des entraîneurs lors des camps de talents de la RBIHF (HelloPlayer)
  - Coaching pratique / praktijkevaluatie
  - Évaluation finale
4. En cas de succès, un certificat d'entraîneur de gardien de but de hockey sur glace valide pour 2 ans sera attribué.

### B. Renouvellement d'un certificat valide

En obtenant des crédits suffisants, qui sont attribués sur la base de la suite de certaines formations ou de la participation à des tests pendant la période de validité du certificat. En conséquence, un certificat valide peut être renouvelé pour 2 ans à chaque fois. Les cours et les tests qui donnent droit à des crédits sont décrits au tableau VII.

### C. Réactivation d'un certificat expiré

Suivre une formation de rafraîchissement est nécessaire pour réactiver un certificat expiré.

Version control		
1.2.0	RVB	01/09/2024
Applicable from		01/09/2024
CERTIFICATIE PROC FR		Page 38



**D. Flowcharts Goalie Coach**

# Goalie Coach - Certification Procedure RBIHF

Obtention d'un nouveau certificat

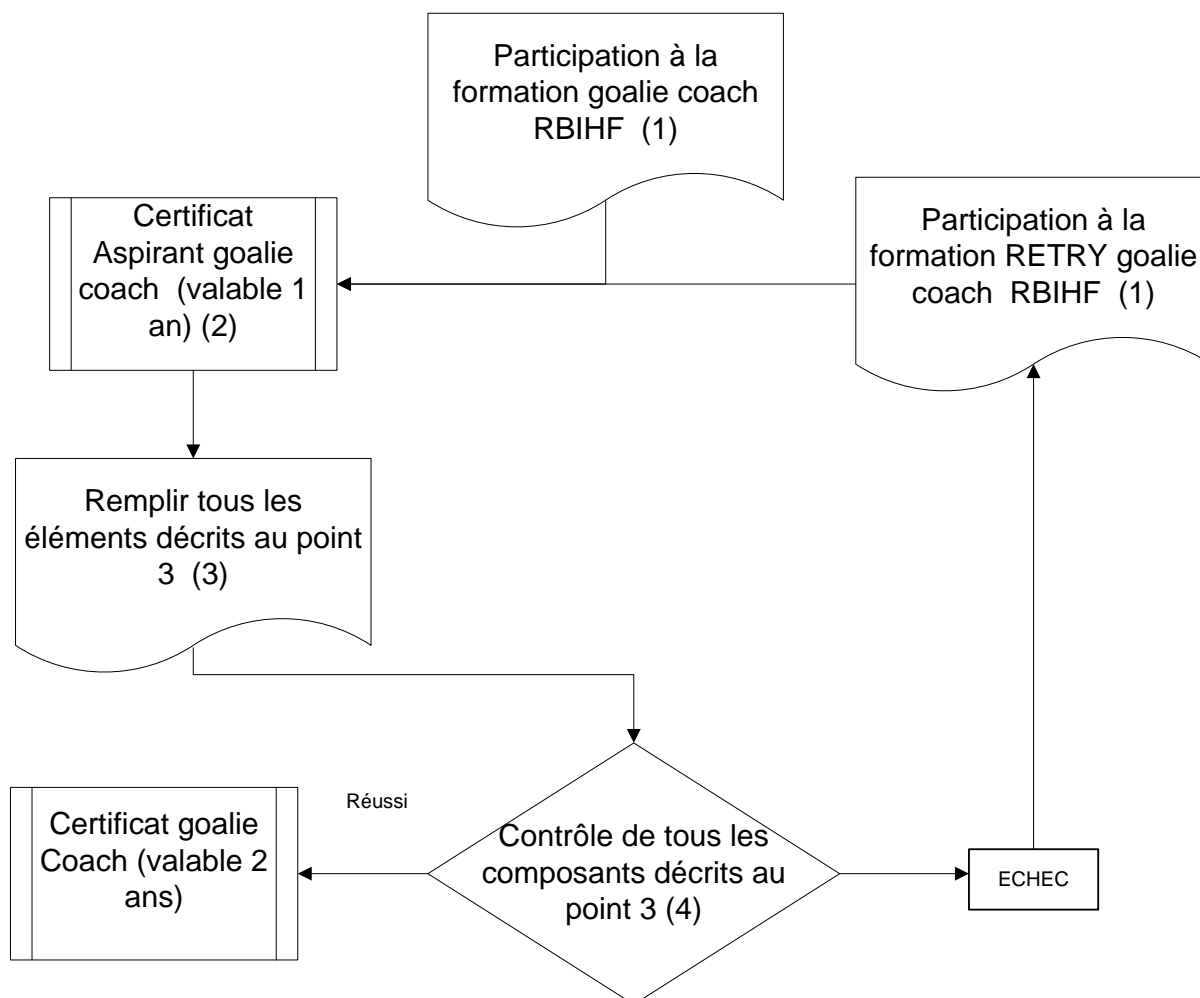

Version control		
1.2.0	RVB	01/09/2024
Applicable from		01/09/2024
CERTIFICATIE PROC FR	Page 39	



# Goalie Coach - Certification Procedure RBIHF

## Renouvellement d'un certificat valide

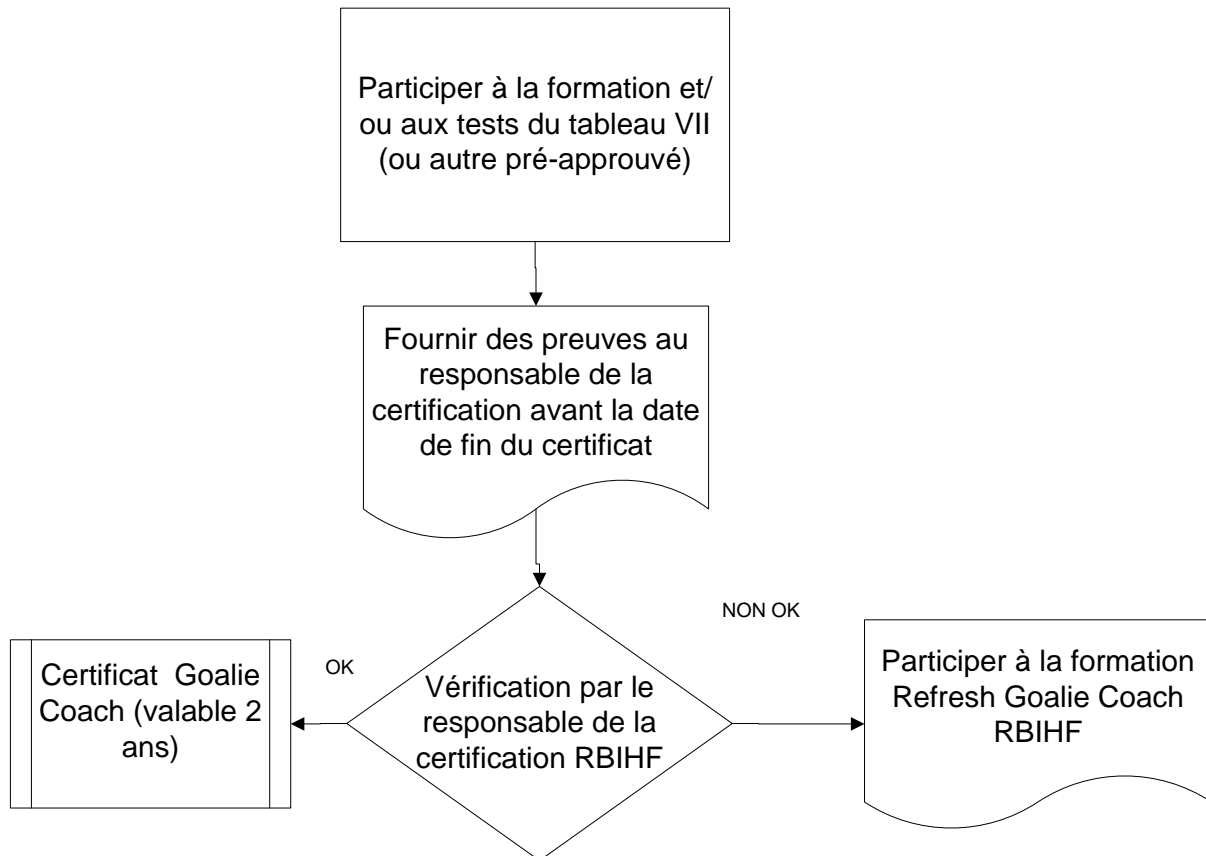

Version control		
1.2.0	RVB	01/09/2024
Applicable from		01/09/2024
CERTIFICATIE PROC FR	Page 40	





# Goalie Coach - Certification Procedure RBIHF

## Réactivation d'un certificat expiré

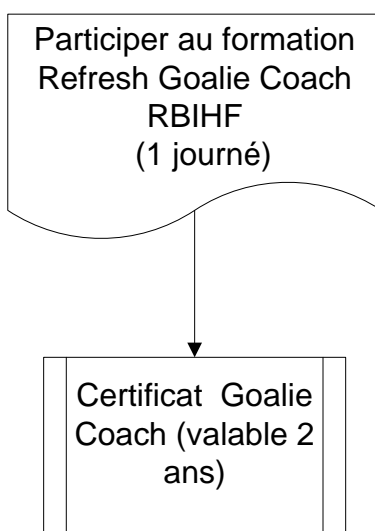

Version control		
1.2.0	RVB	01/09/2024
Applicable from 01/09/2024		
CERTIFICATIE PROC FR	Page 41	



## VI. Certificats étrangers

1. Les personnes en possession d'un certificat délivré par une MNA de l'IIHF/Worldskate peuvent le faire assimiler par la RBIHF par;
  1. Soumettre un certificat valide à la RBIHF
  2. Soumettre le syllabus de la formation suivie
  3. Et de justifier la date d'obtention et la validité du certificat.
  
2. Après vérification par le RBIHF avec un résultat positif à la NMA compétente, un certificat RBIHF équivalent sera délivré, qui pourra ensuite être renouvelé selon les procédures RBIHF.

La période de validité restante du certificat étranger détermine la période de validité du certificat RBIHF comme indiqué dans l'organigramme B

### A. Flowchart Validité des certificats étrangers

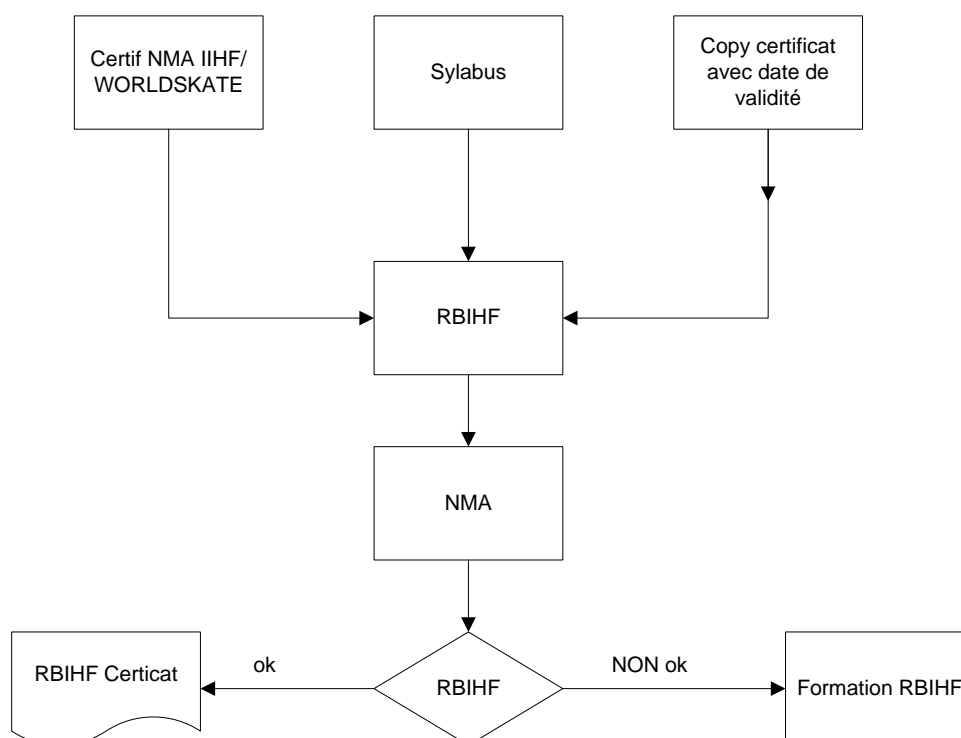

Version control		
1.2.0	RVB	01/09/2024
Applicable from		01/09/2024
CERTIFICATIE PROC FR	Page 42	



## B. Flowchart Période de validité des certificats étrangers

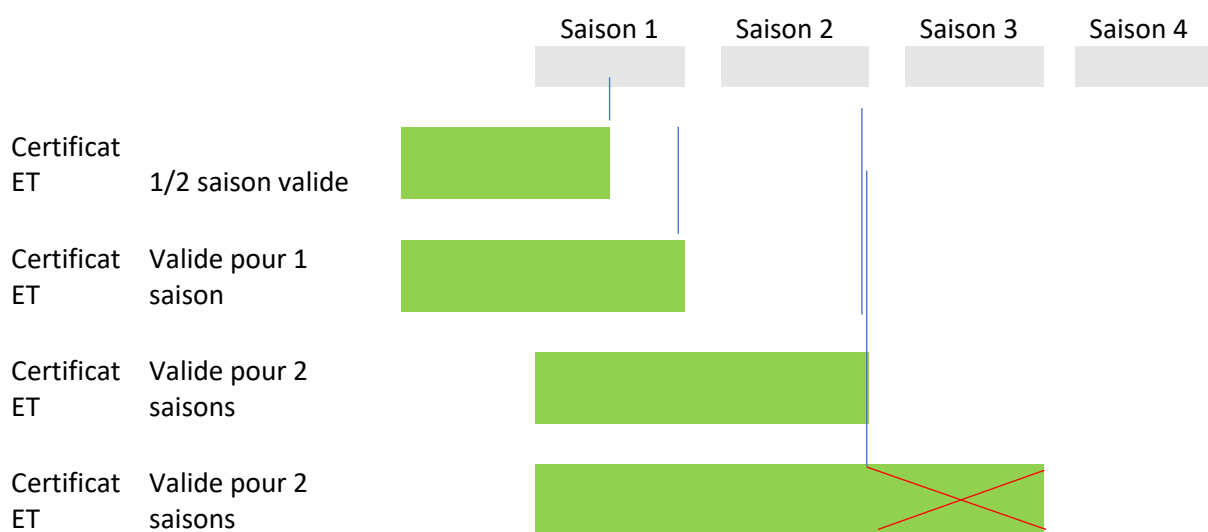

En raison de la délivrance d'un certificat RBIHF valide après validation du certificat étranger, la période de validité maximale est toujours limitée à 2 ans.

Version control		
1.2.0	RVB	01/09/2024
Applicable from		01/09/2024
CERTIFICATIE PROC FR	Page 43	



## VII Credit Tabel coaches

Formation ou test	η cred	Remarque
IIHF Safeguarding Essentials (course 1) <a href="#">OLCreate: Safeguarding in Sport (open.edu)</a>	2	
IIHF Coach course (mandatory for Nat. Team coach) <a href="https://cloud.primalmms.com/ns/iihf">https://cloud.primalmms.com/ns/iihf</a>	8	Obligatoire à chaque 1ère réactivation
IIHF Safeguarding Practice (course 3) <a href="#">OLCreate: Safeguarding in Sport (open.edu)</a>	12	
IIHF Effective Safeguarding (course 3) <a href="#">OLCreate: Safeguarding in Sport (open.edu)</a>	12	
Spelregel Test	2	
Formation aux premiers secours	4	Certificat Croix-Rouge
Formation aux premiers secours	2	ADEPS
Referee L1 opleiding	4	Uniquement pour LTP
Volgen van een RBIHF/IIHF coach seminar	8/jour	

### Preuves à fournir par partie :

1. Preuve de participation
2. Cursus of test omschrijving (syllabus)
3. Copie du certificat ou badge obtenu

Si vous souhaitez suivre une formation ou passer un test qui n'apparaît pas dans le tableau ci-dessus, la validité doit être vérifiée **au préalable** auprès du responsable de la certification RBIHF.

Version control		
1.2.0	RVB	01/09/2024
Applicable from 01/09/2024		
CERTIFICATIE PROC FR		Page 44



## **VIII LISTE DES FORMATEURS ET EXAMINATEURS ACCRÉDITÉS PAR LA RBIHF 2023-2024**

### **1. On Ice Officials**

Formateurs et examinateurs accrédités pour les arbitres 2023/2024

Ruben Schoups	24793	
Rafael De Souter	16700	
Filip Kalse	10460	
Geert Boute	24018	
Frank Palmaerts	17736	
Frans Van Aceleyen	6955	
Wim Van Mele	21010	
Marc Verlinden	6794	
Jean Michel Welter	18523	
Wim Blockx	7260	
Chris Van Grinsven	17202	
Tim Tzirtziganis	11282	
Xavier Jacobs	11375	
Andy Eggermont	17698	
Sander Boute	24484	
Thibo Christiaens	20933	
IIHF Gast opleiders		

Version control		
1.2.0	RVB	01/09/2024
Applicable from 01/09/2024		
CERTIFICATIE PROC FR	Page 45	



## 2. Off Ice Officials

Formateurs et examinateurs accrédités pour les officiels de table 2023/2024

Denise Zeyen		
Marc Verlinden	6794	
Frank Palmaerts	17736	
Frans Van Ackeyen	6955	

Version control		
1.2.0	RVB	01/09/2024
Applicable from 01/09/2024		
CERTIFICATIE PROC FR		Page 46



### 3. Coaches

Formateurs et examinateurs accrédités pour les coaches 2023/2024

Nick Baeten	Nick Baeten	Nick Baeten
Steve Sels	Steve Sels	Steve Sels
Marc Verlinden	Marc Verlinden	Marc Verlinden
Ben Boute	Ben Boute	Ben Boute
Kirsten Schonwetter	Kirsten Schonwetter	Kirsten Schonwetter

Version control		
1.2.0	RVB	01/09/2024
Applicable from 01/09/2024		
CERTIFICATIE PROC FR		Page 47



La RBIHF publie ces règles et ces procédures en néerlandais. En cas de divergence dans le libellé, le texte néerlandais fait autorité.

Version control		
1.2.0	RVB	01/09/2024
Applicable from 01/09/2024		
CERTIFICATIE PROC FR	Page 48	