



CERTIFICATIE PROCEDURES RBIHF

Inhoud

I.	ALGEMEEN.....	3
1.	Theoretische evaluatie of certificatie	4
2.	Praktische evaluatie of certificatie	4
3.	Door de RBIHF erkende opleiders en examinatoren	4
II.	CERTIFICATEN	5
A.	Volgens wedstrijd categorie	5
B.	Vergelijk coach certificaten met Vlaamse trainersschool	6
C.	Vergelijk coach certificaten met Adeps.....	6
III.	CERTIFICATIE VAN ON ICE OFFICIALS	7
4.	On Ice Official L1 – L2	7
A.	Behalen van een nieuw Certificaat.....	7
B.	Hernieuwen van een geldig of een vervallen Certificaat	8
C.	Flowcharts REF L1, L2	9
5.	On Ice Official L3 +	11
A.	Behalen van een nieuw Certificaat.....	11
B.	Hernieuwen van een vervallen Certificaat L3, L4, L5 bij deelname aan het jaarlijks ijshockey scheidsrechter evenement dat door de RBIHF wordt georganiseerd.....	12
C.	Hernieuwen van een vervallen Certificaat L3, L4, L5 zonder deelname aan het jaarlijks ijshockey scheidsrechter evenement dat door de RBIHF wordt georganiseerd.....	13
D.	Flow Charts L3+	14
IV.	CERTIFICATIE OFF ICE OFFICIALS	16
1.	Bench Official L1	16
A.	Behalen van een nieuw Certificaat.....	16
B.	Hernieuwen van een geldig of een vervallen Certificaat	16
C.	Flowchart BO L1	17
2.	Bench Official L2	18
A.	Behalen van een nieuw Certificaat.....	18
B.	Hernieuwen van een geldig of een vervallen Certificaat	18

Version control		
1.2.0	RVB	01/09/2024
Applicable from 01/09/2024		
CERTIFICATIE PROC		Page 1



C.	Flowchart BO L2	19
3.	Bench Official L3	20
A.	Behalen van een nieuw Certificaat.....	20
B.	Hernieuwen van een geldig of een vervallen Certificaat	20
C.	Flowchart BO L3	21
4.	Bench Official L4	22
A.	Behalen van een nieuw Certificaat.....	22
B.	Hernieuwen van een geldig of een vervallen Certificaat	22
C.	Flowchart BO L4	23
5.	Bench Official L5	24
A.	Behalen van een nieuw Certificaat.....	24
B.	Hernieuwen van een geldig of een vervallen Certificaat	24
C.	Flowchart BO L5	25
V.	CERTIFICATION TEAM OFFICIALS.....	26
1.	Coach LTP	26
A.	Behalen van een nieuw Certificaat.....	26
B.	Her activatie van een geldig Certificaat.....	26
C.	Her activatie van een verlopen Certificaat.....	27
D.	Flowcharts Coach LTP.....	27
2.	Coach L1	30
A.	Behalen van een nieuw Certificaat.....	30
B.	Hernieuwen van een geldig Certificaat	30
D.	Her activatie van een verlopenCertificaat.....	31
E.	Flowchart Coach L1	31
3.	Coach L2	34
A.	Behalen van een nieuw Certificaat.....	34
B.	Hernieuwen van een geldig Certificaat	34
C.	Her activatie van een verlopenCertificaat.....	34
A.	Flowchart Coach L2	35
4.	Coach L3	38
A.	Behalen van een nieuw Certificaat.....	38
B.	Hernieuwen van een geldig of een vervallen Certificaat	38
C.	Flowchart Coach L3	38

Version control		
1.2.0	RVB	01/09/2024
Applicable from 01/09/2024		
CERTIFICATIE PROC		Page 2



5. Goalie Coach	39
A. Behalen van een nieuw Certificaat.....	39
D. Hernieuwen van een geldig Certificaat	39
E. Her activatie van een verlopen Certificaat.....	39
F. Flowcharts Goalie Coach	40
VI. Buitenlandse certificaten	43
A. Flowchart geldigheid buitenlandse certificaten.....	43
B. Flowchart geldigheidsduur buitenlandse certificaten.....	44
VII Credit Tabel coaches	45
VIII LIJST VAN DE DOOR DE RBIHF ERKENDE OPLEIDERS EN EXAMINATOREN 2024 2025	46
1. On Ice Officials	46
2. Off Ice Officials.....	47
3. Coaches	48

I. ALGEMEEN

Als men een bestaand of vervallen certificaat opnieuw geldig maakt volgens één van de in dit document beschreven procedures, Dan worden alle eerder behaalde, lager gerangschikte certificaten van dezelfde categorie (REF, Bench Official, Coach ...) ook geüpdatet.

Voorbeeld 1 iemand is in het bezit geweest van een coach LTP certificaat en een coach level 1 certificaat en coach level 2 certificaat.

Als men het Coach Level 2 certificaat hernieuwd dan worden alle drie de certificaten geüpdatet voor dezelfde duur tijd.

Voorbeeld 2 iemand is in het bezit geweest van een coach LTP certificaat en een coach level 1 certificaat.

Als men een nieuw Coach Level 2 certificaat wil gaan behalen dan worden tijdens de lopende coach Level 2 opleiding de 2 voorgaande certificaten geüpdatet voor dezelfde duur tijd (1 jaar) bij het succesvol beëindigen van de coach level 2 opleiding. Worden alle certificaten volledig geüpdatet.

Voorbeeld 3 iemand is in het bezit van geldige coach LTP, een coach level 1 en een coach level 2 certificaat.

Als men tijdens de geldigheidsduur van de certificatie het vereiste aantal uren opleiding heeft gevolgd, dan worden alle certificaten met 2 jaar verlengd.

Version control		
1.2.0	RVB	01/09/2024
Applicable from		01/09/2024
CERTIFICATIE PROC		Page 3



1. Theoretische evaluatie of certificatie

Een theoretische evaluatie of certificatie is elke vorm van controle over de verworven theoretische kennis.

2. Praktische evaluatie of certificatie

Een praktische evaluatie of certificatie is elke vorm van controle over de verworven praktische vaardigheden.

3. Door de RBIHF erkende opleiders en examinatoren

Theoretische en Praktische evaluaties of certificaties kunnen enkel door, de door de RBIHF erkende opleiders en/ of examinatoren of onder hun toezicht worden uitgevoerd.

De RBIHF publiceert jaarlijks een lijst van alle door de RBIHF erkende opleiders en examinatoren. (Zie hoofdstuk VIII van dit document.)

Version control		
1.2.0	RVB	01/09/2024
Applicable from 01/09/2024		
CERTIFICATIE PROC		Page 4



II. CERTIFICATEN

A. Volgens wedstrijd categorie

Category	Bench Official	Coach	Minimal Referee Certificate
U8	BOL1	LTP	REL1
U10	BOL1	LTP	REL1
U12	BOL2	LTP	REL1
U14	BOL3	COL1	REL2
U16	BOL3	COL1	REL2
U18	BOL3	COL2	REL3-4-5/REL2(Lines person)
U20	BOL4	COL2	REL3-4-5
DIV1	BOL4	COL2	REL3-4-5
DIV2	BOL3	COL2	REL2
DIV3	BOL3	COL2	REL2
DIV4	BOL3	COL2	REL2
BVB	BOL4	COL2	REL4-5
BNL	BOL4	COL2	REL3-4-5
INT U18+	BOL5	CO NAT	REL5/ IIHF C

De RBIHF raadt ieder team aan om bovendien ook met een goalie coach te werken!

Version control		
1.2.0	RVB	01/09/2024
Applicable from 01/09/2024		
CERTIFICATIE PROC		Page 5



B. Vergelijk coach certificaten met Vlaamse trainerschool

Coach	LTP	Initiator
Coach	Goalie	instructeur
Coach	L1	instructeur
Coach	L2	Trainer B
Coach	L3	Trainer A

C. Vergelijk coach certificaten met Adeps

Coach	LTP	Initiateur
Coach	Goalie	educateur
Coach	L1	educateur
Coach	L2	Entraîneur B
Coach	L3	Entraîneur A

Version control		
1.2.0	RVB	01/09/2024
Applicable from 01/09/2024		
CERTIFICATIE PROC		Page 6



III. CERTIFICATIE VAN ON ICE OFFICIALS

4. On Ice Official L1 – L2

A. Behalen van een nieuw Certificaat

- 1 Om in het bezit te komen van een geldig certificaat is het verplicht om deel te nemen aan een ijshockey scheidsrechter opleiding die georganiseerd wordt door de RBIHF.
- 2 Na het slagen in de theoretische evaluatie zal er een certificaat van theoretische kennis worden toegekend dat 1 jaar geldig is.
- 3 Gedurende dit jaar kan de laureaat van de theoretische evaluatie zich praktisch laten certificeren door een erkende opleider of examiner van de RBIHF
- 4 Bij gunstig gevolg wordt er een ijshockey scheidsrechter certificaat toegekend dat 2 jaar geldig is.

Version control		
1.2.0	RVB	01/09/2024
Applicable from		01/09/2024
CERTIFICATIE PROC		Page 7



B. Hernieuwen van een geldig of een vervallen Certificaat

- 1 Om een certificaat te hernieuwen kan men **vrijwillig deelnemen** aan een ijshockey scheidsrechter opleiding die georganiseerd wordt door de RBIHF.
- 2 Na het slagen in de **verplichte theoretische evaluatie**
- 3 Wordt er een ijshockey scheidsrechter certificaat toegekend dat 2 jaar geldig is.

Version control		
1.2.0	RVB	01/09/2024
Applicable from		01/09/2024
CERTIFICATIE PROC		Page 8



C. Flowcharts REF L1, L2

New On Ice Official (L1, L2) - Certification Procedure RBIHF

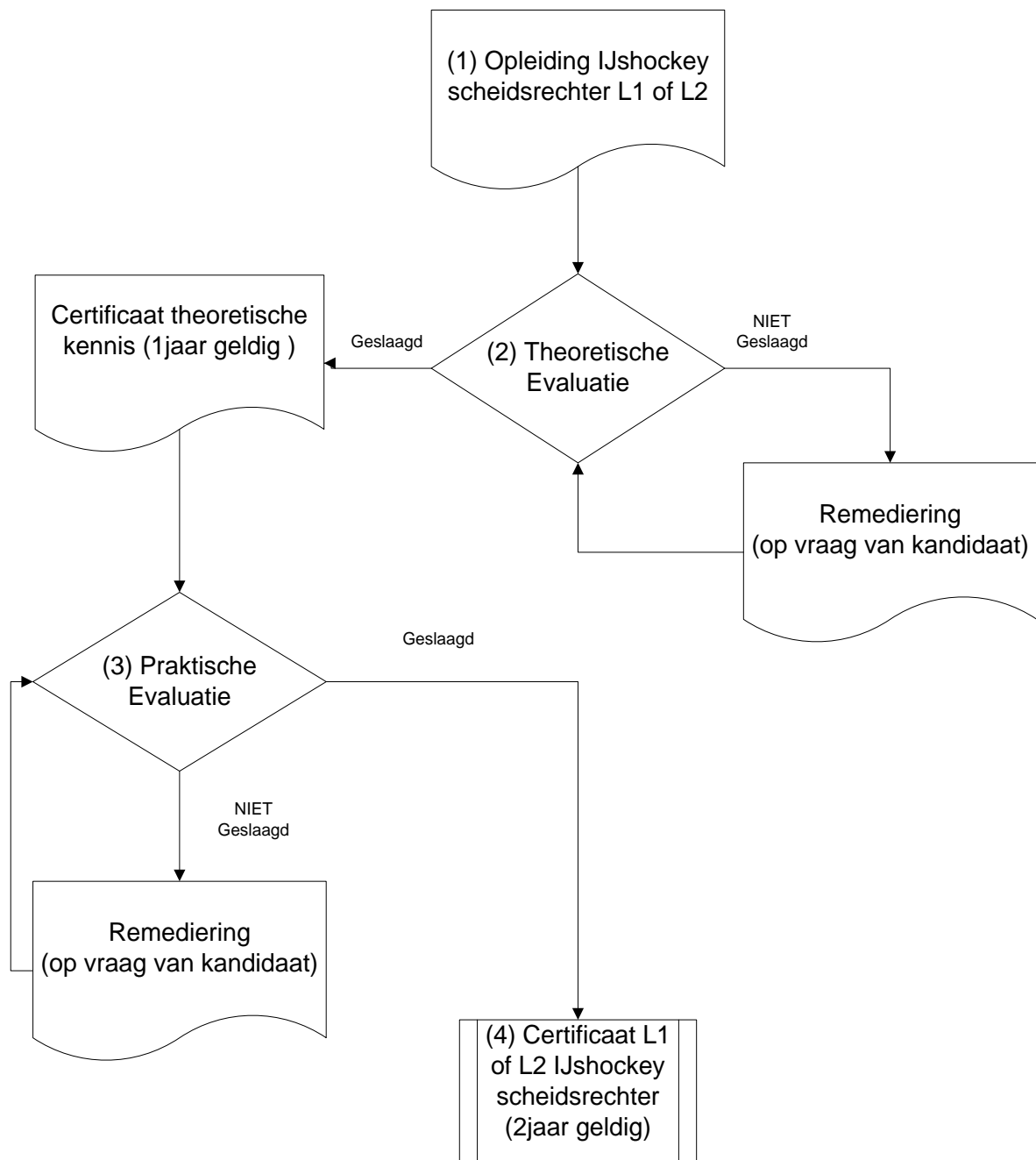

Version control		
1.2.0	RVB	01/09/2024
Applicable from		01/09/2024
CERTIFICATIE PROC		Page 9



On Ice Official (L1, L2) - Recertification Procedure RBIHF

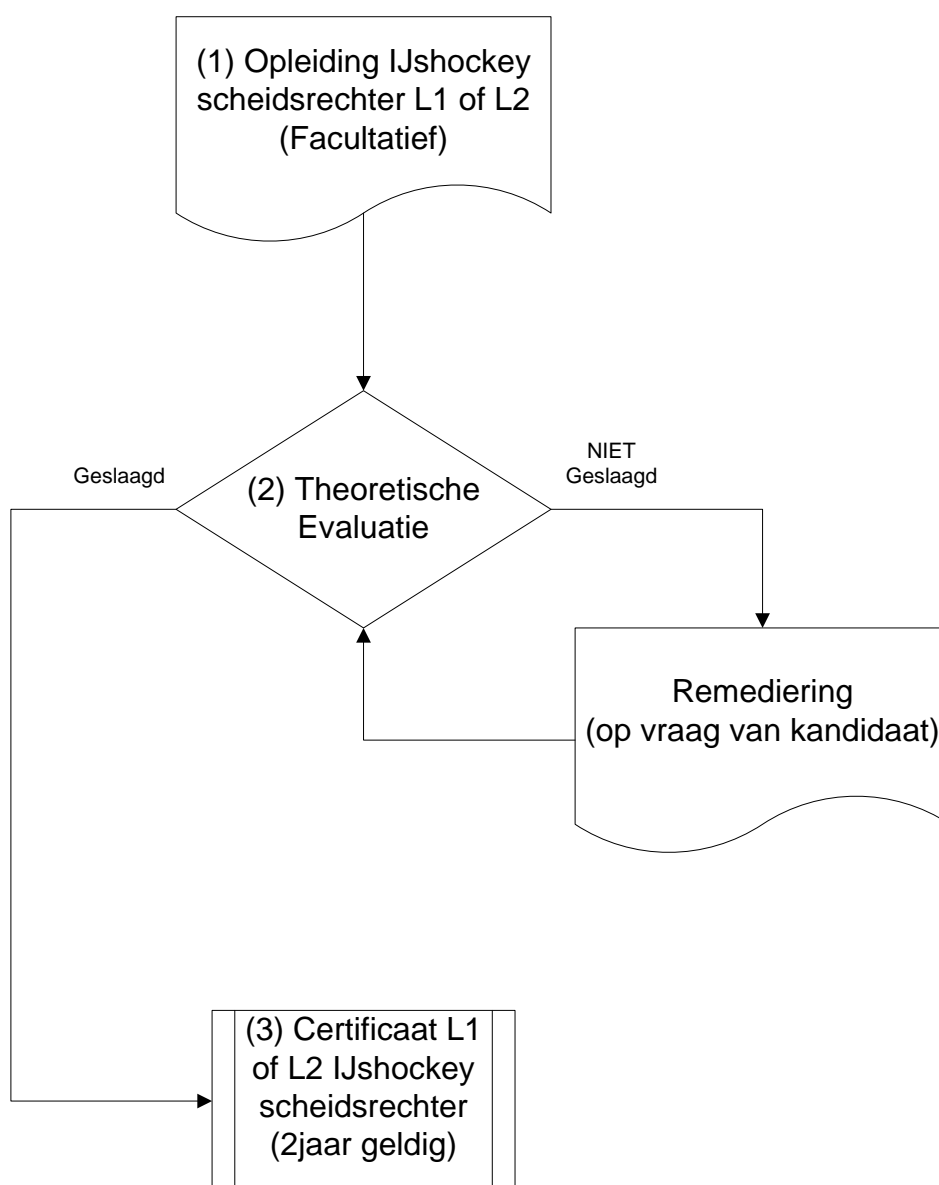

Version control		
1.2.0	RVB	01/09/2024
Applicable from		01/09/2024
CERTIFICATIE PROC	Page 10	



5. On Ice Official L3 +

A. Behalen van een nieuw Certificaat

- 1 Om een L3 ijshockey scheidsrechter certificaat te kunnen behalen moet men
 - ofwel in het bezit zijn van een L2 ijshockey scheidsrechter certificaat
 - ofwel een ex speler zijn van hoog niveau
- 2 Om in het bezit te komen van een geldig certificaat is het verplicht om deel te nemen aan een ijshockey scheidsrechter opleiding die georganiseerd wordt door de RBIHF.
- 3 Na het slagen in de theoretische evaluatie krijgt men 1 jaar tijd om zich praktisch te certificeren
- 4 Gedurende dit jaar kan de laureaat van de theoretische evaluatie zich praktisch laten certificeren door een erkende opleider of examiner van de RBIHF
- 5 Bij gunstig gevolg wordt er een ijshockey scheidsrechter certificaat L3 toegekend dat 1 jaar geldig is.

Version control		
1.2.0	RVB	01/09/2024
Applicable from 01/09/2024		
CERTIFICATIE PROC		Page 11



B. Hernieuwen van een vervallen Certificaat L3, L4, L5 bij deelname aan het jaarlijks ijshockey scheidsrechter evenement dat door de RBIHF wordt georganiseerd.

- 1 Om een certificaat te hernieuwen is het aangewezen om deel te nemen aan het jaarlijks scheidsrechter evenement dat georganiseerd wordt door de RBIHF.
- 2 Na het slagen theoretische en praktische evaluatie
- 3 wordt er een ijshockey scheidsrechter certificaat L3, L4 of L5 toegekend dat 1 jaar geldig is.

Alle kosten van dit evenement worden door de RBIHF gedragen

Version control		
1.2.0	RVB	01/09/2024
Applicable from	01/09/2024	
CERTIFICATIE PROC	Page 12	



C. Hernieuwen van een vervallen Certificaat L3, L4, L5 zonder deelname aan het jaarlijks ijshockey scheidsrechter evenement dat door de RBIHF wordt georganiseerd.

1. De kandidaten zoeken zelf een locatie en spreken af, al naargelang de beschikbaarheid van de examinatoren.
2. Na het slagen in een theoretische en praktische evaluatie
3. Wordt er een ijshockey scheidsrechter certificaat L3, L4 of L5 toegekend dat 1 jaar geldig is.

Alle kosten van deze evaluaties worden door de kandidaten gedragen.

(Huur ijstijd, huur lokaal, km vergoeding examinatoren, enz)

Version control		
1.2.0	RVB	01/09/2024
Applicable from	01/09/2024	
CERTIFICATIE PROC	Page 13	



D. Flow Charts L3+

New On Ice Official (L3) - Certification Procedure RBIHF

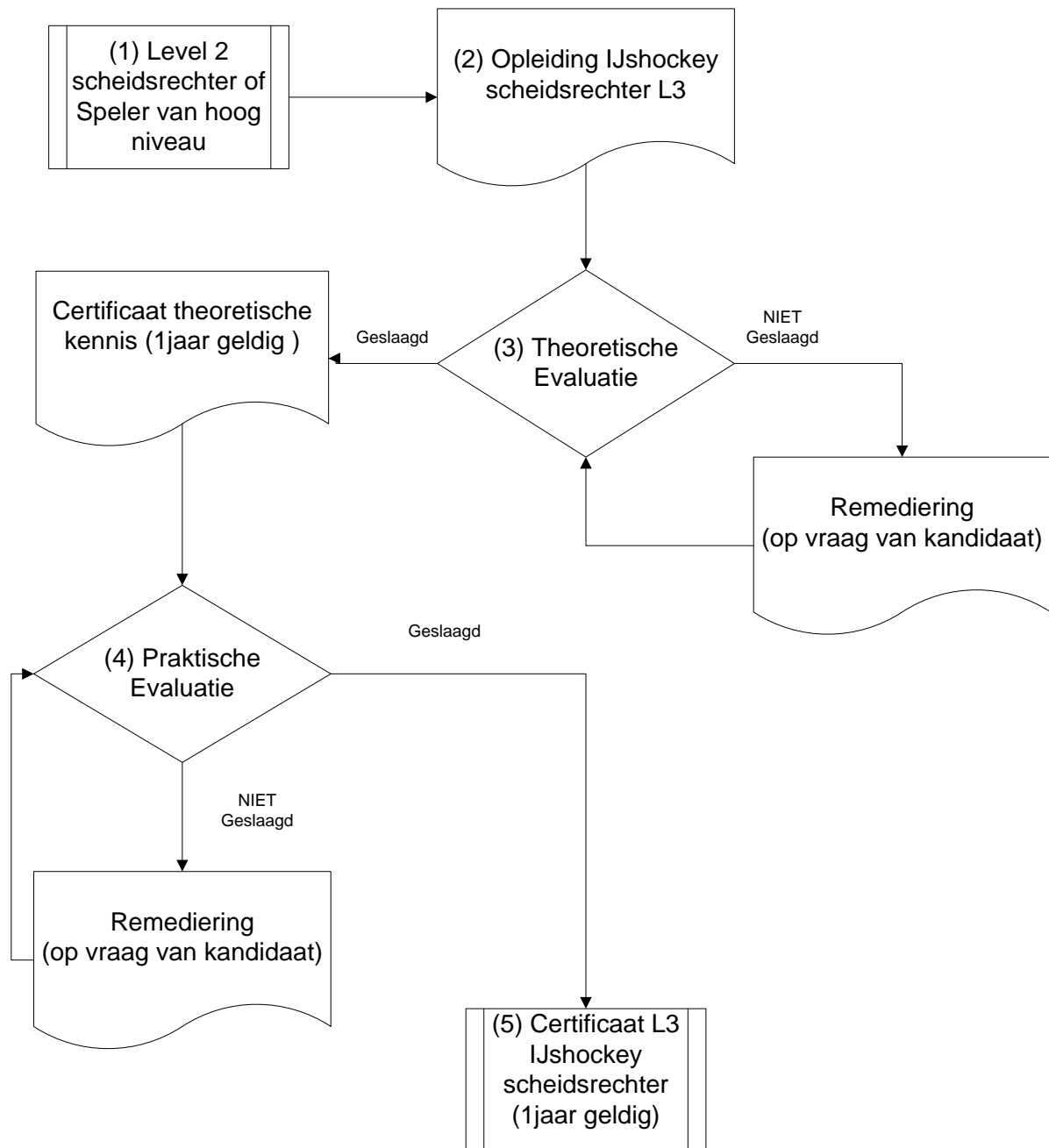

Version control		
1.2.0	RVB	01/09/2024
Applicable from		01/09/2024
CERTIFICATIE PROC	Page 14	



On Ice Official (L3 and up) - Recertification Procedure RBIHF

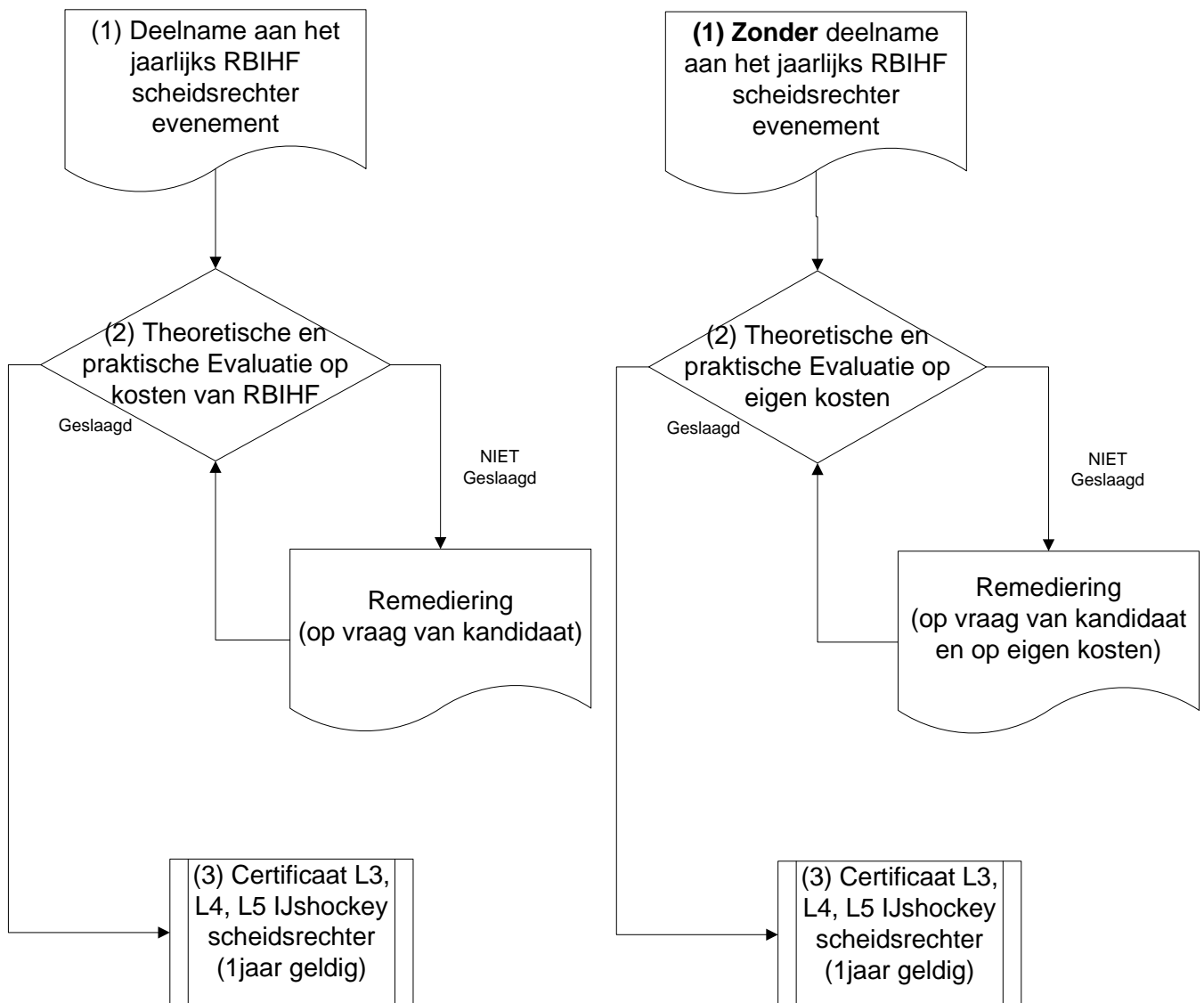

Version control		
1.2.0	RVB	01/09/2024
Applicable from		01/09/2024
CERTIFICATIE PROC	Page 15	



IV. CERTIFICATIE OFF ICE OFFICIALS

1. Bench Official L1

A. Behalen van een nieuw Certificaat

De ijshockey bench official opleiding Level 1 wordt uitsluitend online aangeboden.

- 1) Er is geen voorafgaande kennis noodzakelijk. De kandidaat schrijft zich in voor de opleiding via de RBIHF website.

<https://www.rbihf.be/shop>

- 2) Na inschrijving ontvangt de kandidaat een Login en Password voor het online platform;

<https://campus.rbihf.be>

- 3) De kandidaat kan hier de leerstof doornemen.

Op het einde van de opleiding vult de kandidaat de evaluatie in.

- 4) Bij voldoende resultaat op de evaluatie ontvangt de kandidaat een certificaat van Bench official Level 1 dat 5 jaar geldig is.

B. Hernieuwen van een geldig of een vervallen Certificaat

Idem als punt A

Version control		
1.2.0	RVB	01/09/2024
Applicable from		01/09/2024
CERTIFICATIE PROC		Page 16



C. Flowchart BO L1

Bench Official (L1) - Certification Procedure RBIHF

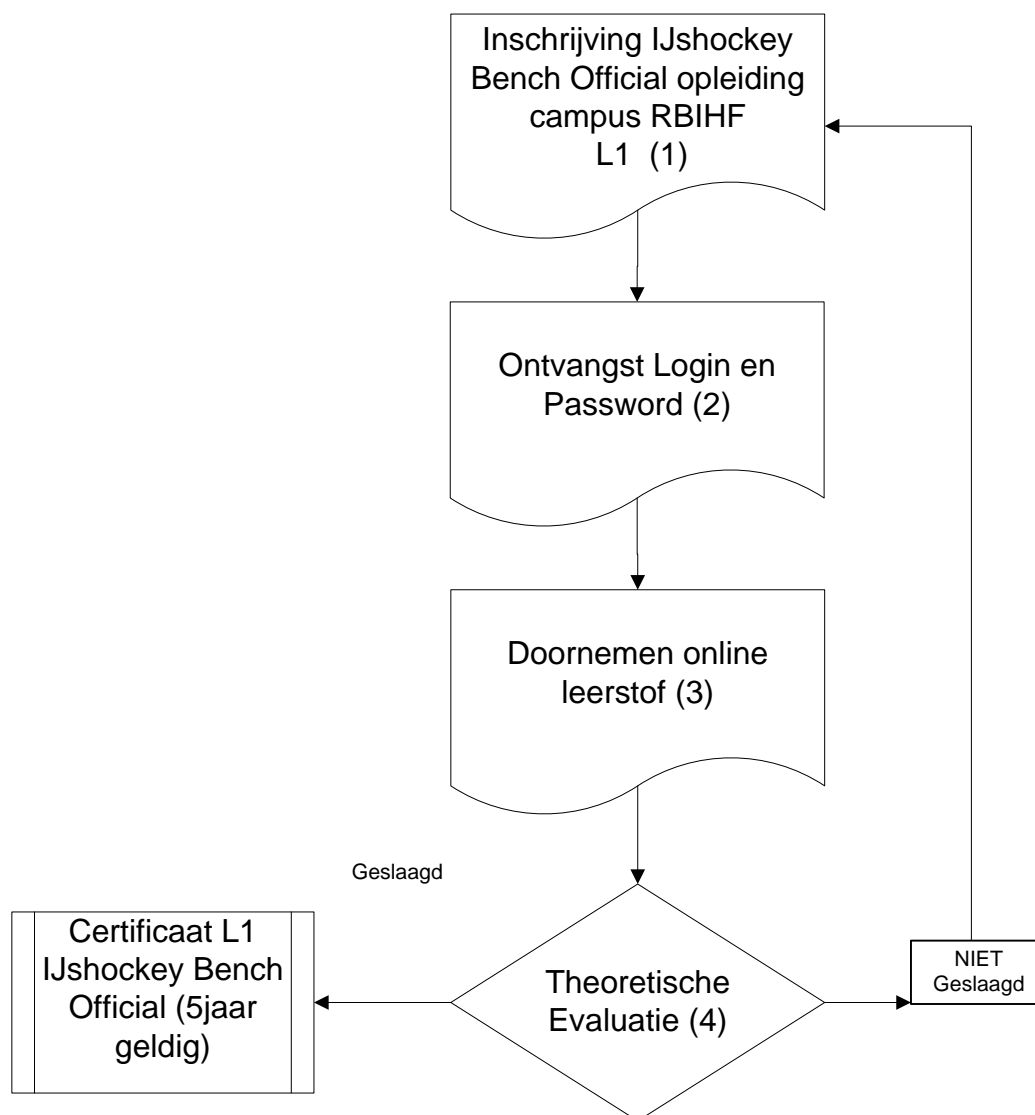

Version control		
1.2.0	RVB	01/09/2024
Applicable from		01/09/2024
CERTIFICATIE PROC	Page 17	



2. Bench Official L2

A. Behalen van een nieuw Certificaat

De ijshockey bench official opleiding Level 2 wordt live en indien beschikbaar ook online aangeboden.

- 1) Er is geen voorafgaande kennis noodzakelijk. De kandidaat schrijft zich in voor de opleiding via de RBIHF website.

<https://www.rbihf.be/shop>

- 2) Na inschrijving ontvangt de kandidaat een Login en Password voor het online platform;

<https://campus.rbihf.be>

- 3) De kandidaat kan hier de leerstof doornemen.

Op het einde van de opleiding vult de kandidaat de evaluatie in.

- 4) Bij voldoende resultaat op de evaluatie ontvangt de kandidaat een certificaat van Bench official Level 2 dat 5 jaar geldig is.

B. Hernieuwen van een geldig of een vervallen Certificaat

Idem als punt A

Version control		
1.2.0	RVB	01/09/2024
Applicable from		01/09/2024
CERTIFICATIE PROC		Page 18



C. Flowchart BO L2

Bench Official (L2) - Certification Procedure RBIHF

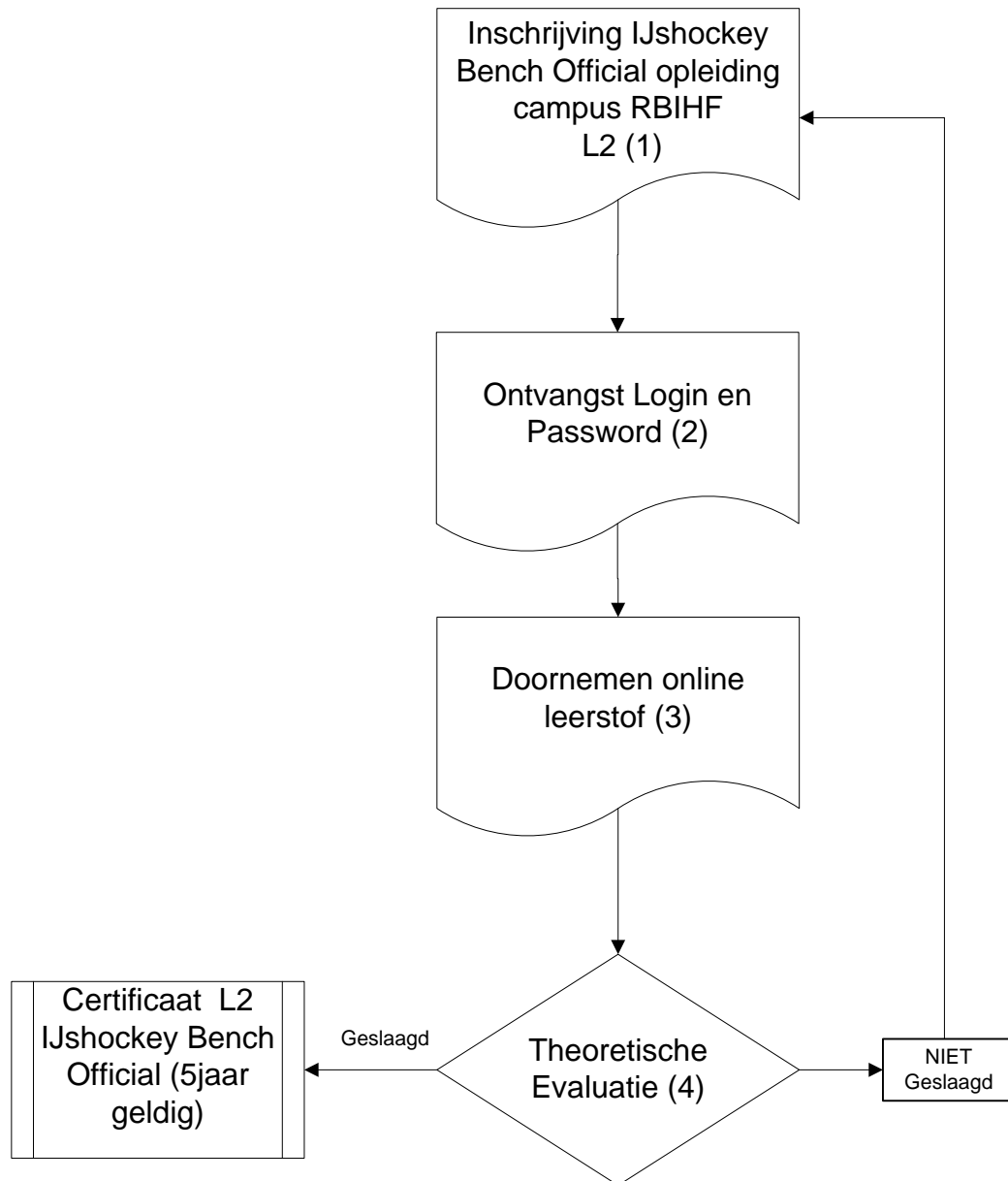

Version control		
1.2.0	RVB	01/09/2024
Applicable from		01/09/2024
CERTIFICATIE PROC	Page 19	



3. Bench Official L3

A. Behalen van een nieuw Certificaat

De ijshockey bench official opleiding Level 3 wordt Live en indien beschikbaar ook online aangeboden.

- 1) De kandidaat moet in het bezit zijn van minimaal een geldig certificaat Bench Official Level 2
- 2) De kandidaat schrijft zich in voor de BO L3 opleiding via de RBIHF website.

<https://www.rbihf.be/shop>

- 3) De kandidaat neemt deel aan de opleiding
- 4) De kandidaat legt de theoretische evaluatie af
- 5) Indien geslaagd wordt er een certificaat afgeleverd is dat 5 jaar geldig is.

B. Hernieuwen van een geldig of een vervallen Certificaat

Idem als punt A

Version control		
1.2.0	RVB	01/09/2024
Applicable from	01/09/2024	
CERTIFICATIE PROC	Page 20	



C. Flowchart BO L3

Bench Official (L3) - Certification Procedure RBIHF

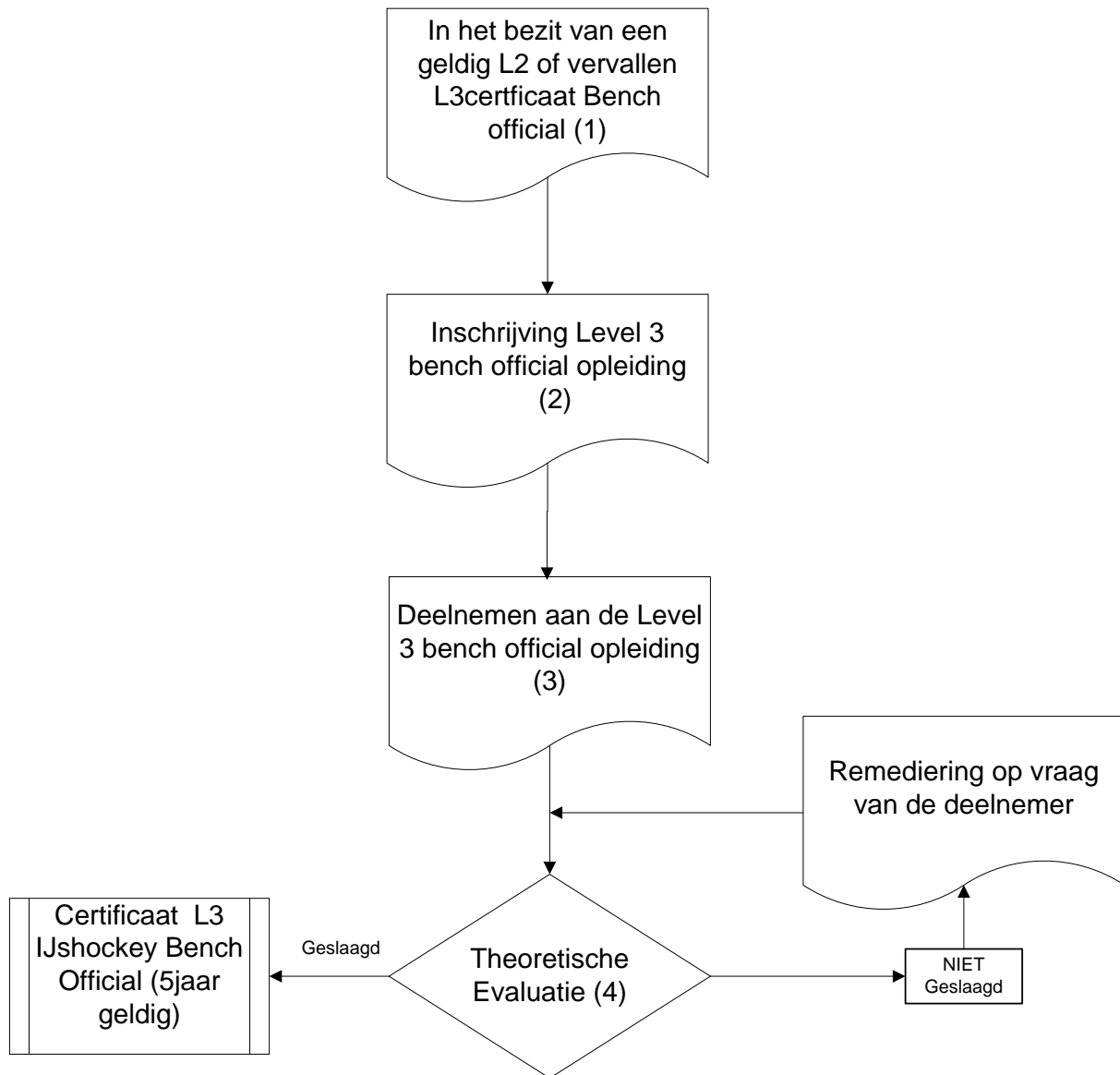

Version control		
1.2.0	RVB	01/09/2024
Applicable from		01/09/2024
CERTIFICATIE PROC	Page 21	



4. Bench Official L4

A. Behalen van een nieuw Certificaat

De ijshockey bench official opleiding Level 4 wordt Live en indien beschikbaar ook online aangeboden.

- 1) De kandidaat moet in het bezit zijn van minimaal een geldig certificaat Bench Official Level 2
- 2) De kandidaat schrijft zich in voor de BO L4 opleiding via de RBIHF website.

<https://www.rbihf.be/shop>

- 3) De kandidaat neemt deel aan de opleiding
- 4) De kandidaat legt de theoretische evaluatie af
- 5) Indien geslaagd wordt er een certificaat afgeleverd is dat 5 jaar geldig is.

B. Hernieuwen van een geldig of een vervallen Certificaat

Idem als punt A

Version control		
1.2.0	RVB	01/09/2024
Applicable from	01/09/2024	
CERTIFICATIE PROC	Page 22	



C. Flowchart BO L4

Bench Official (L4) - Certification Procedure RBIHF

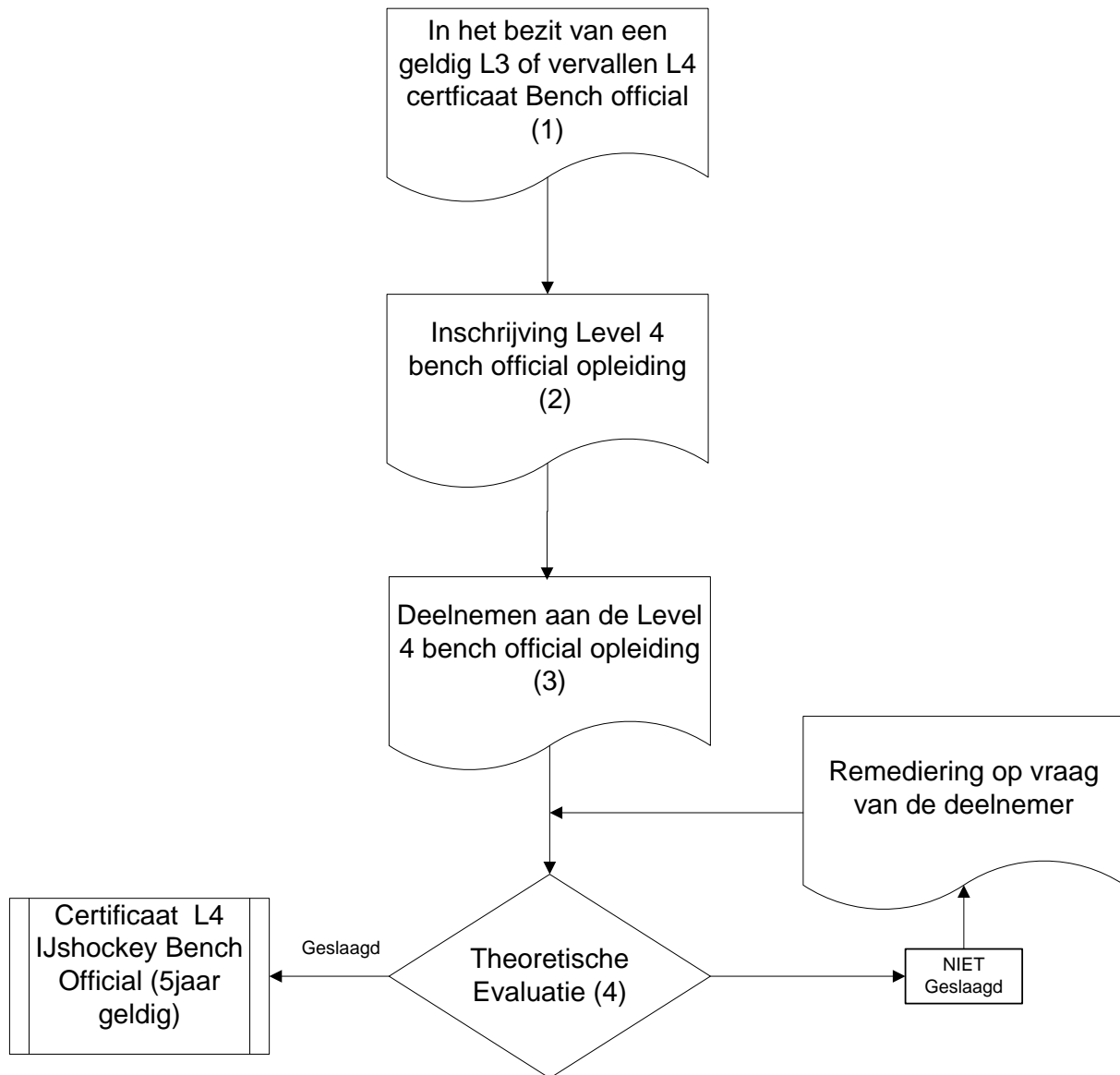

Version control		
1.2.0	RVB	01/09/2024
Applicable from		01/09/2024
CERTIFICATIE PROC	Page 23	



5. Bench Official L5

A. Behalen van een nieuw Certificaat

De ijshockey bench official opleiding Level 5 wordt enkel Live aangeboden volgens de noodwendigheden.

- 1) De kandidaat moet in het bezit zijn van minimaal een geldig certificaat Bench Official Level 4 en eveneens over voldoende wedstrijd ervaring op niveau van D1 en Bene beschikken.
- 2) De mogelijke kandidaten worden door de RBIHF uitgenodigd.

B. Hernieuwen van een geldig of een vervallen Certificaat

Version control		
1.2.0	RVB	01/09/2024
Applicable from	01/09/2024	
CERTIFICATIE PROC	Page 24	



C. Flowchart BO L5

Bench Official (L5) - Certification Procedure RBIHF

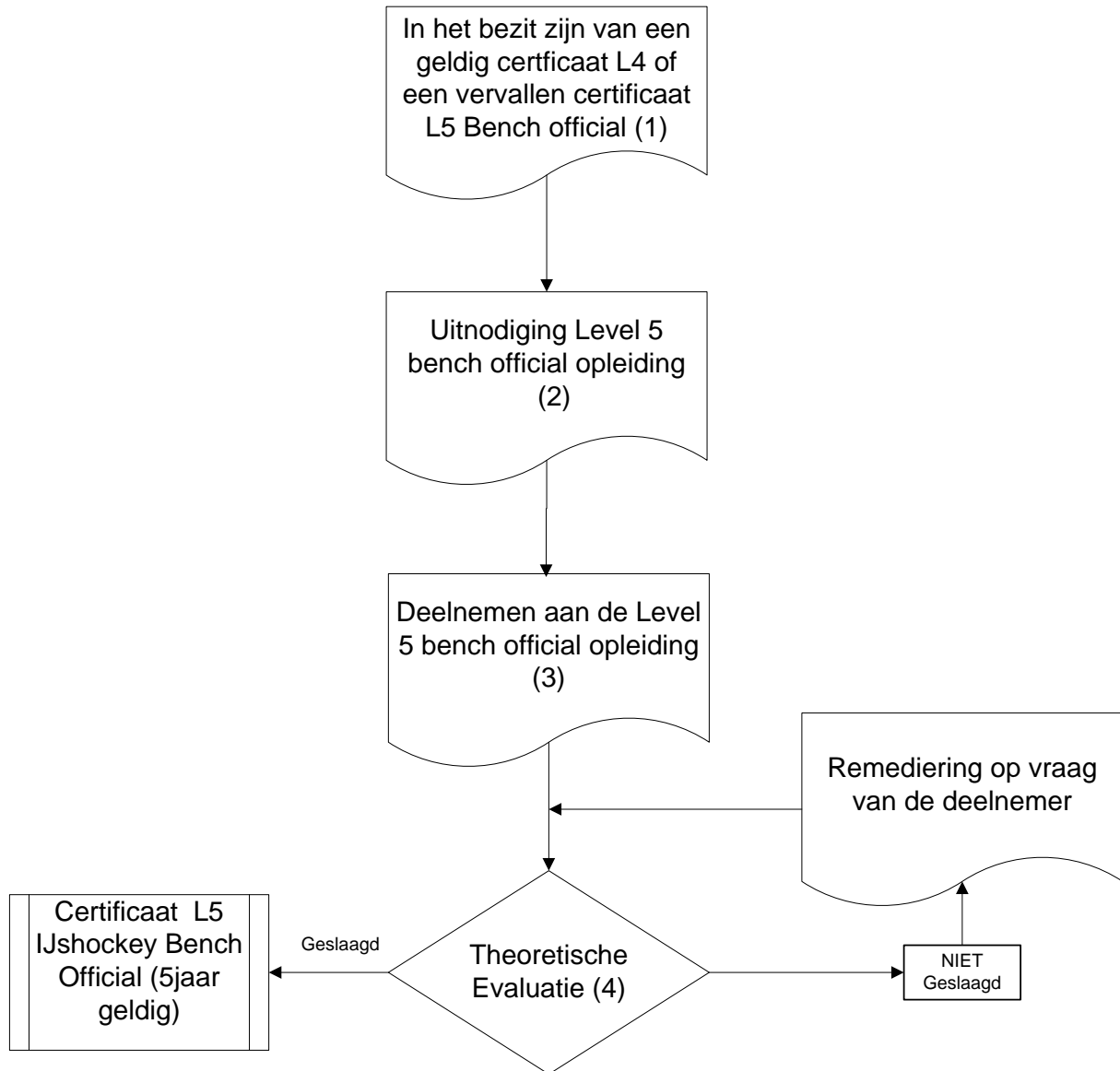

Version control		
1.2.0	RVB	01/09/2024
Applicable from		01/09/2024
CERTIFICATIE PROC	Page 25	



V. CERTIFICATION TEAM OFFICIALS

Let op! In Vlaanderen is de controle van een uittreksel uit het strafregister door de club verplicht bij inschrijving van personen die met minderjarigen werken. In Wallonië is dit niet verplicht, maar de RBIHF raad aan alle Waalse clubs aan om deze controles toch uit te voeren

1. Coach LTP

A. Behalen van een nieuw Certificaat

- 1) Om in het bezit te komen van een geldig certificaat is het verplicht om deel te nemen aan een ijshockey LTP coach opleiding die georganiseerd wordt door de RBIHF.
- 2) Na het volgen van deze theoretische opleiding zal er een certificaat van aspirant LTP coach kennis worden toegekend dat 1 jaar geldig is.
- 3) Gedurende dit jaar kan de laureaat van de opleiding onder begeleiding van een ervaren coach
 - Zijn praktische vaardigheden kunnen vervolmaken
 - Zijn trainingsschema's opmaken en inleveren
 - Een theoretische evaluatie afleggen
 - Deze vaardigheden zullen door een erkende opleider of examiner van de RBIHF worden geëvalueerd.
 - Deelnemen aan minimaal 2 LTP evenementen waarvan hij of zij er 1 zelf moet organiseren.
- 4) Bij gunstig gevolg wordt er een ijshockey LTP coach certificaat toegekend dat 2 jaar geldig is.

B. Her activatie van een geldig Certificaat

Door het behalen van voldoende credit (8), die worden toegekend aan de hand van het volgen van bepaalde opleidingen of afleggen van testen tijdens de geldigheidsduur van het certificaat. Hierdoor kan een geldig certificaat telkens met 2 jaar verlengd worden. De opleidingen en testen die credits opleveren zijn beschreven de tabel VII.

Version control		
1.2.0	RVB	01/09/2024
Applicable from		01/09/2024
CERTIFICATIE PROC	Page 26	



C. Her activatie van een verlopen Certificaat

Het volgen van een refresh opleiding is noodzakelijk om een verlopen certificaat te her activeren

D. Flowcharts Coach LTP

Coach (LTP) - Certification Procedure RBIHF

Behalen van een nieuw certificaat

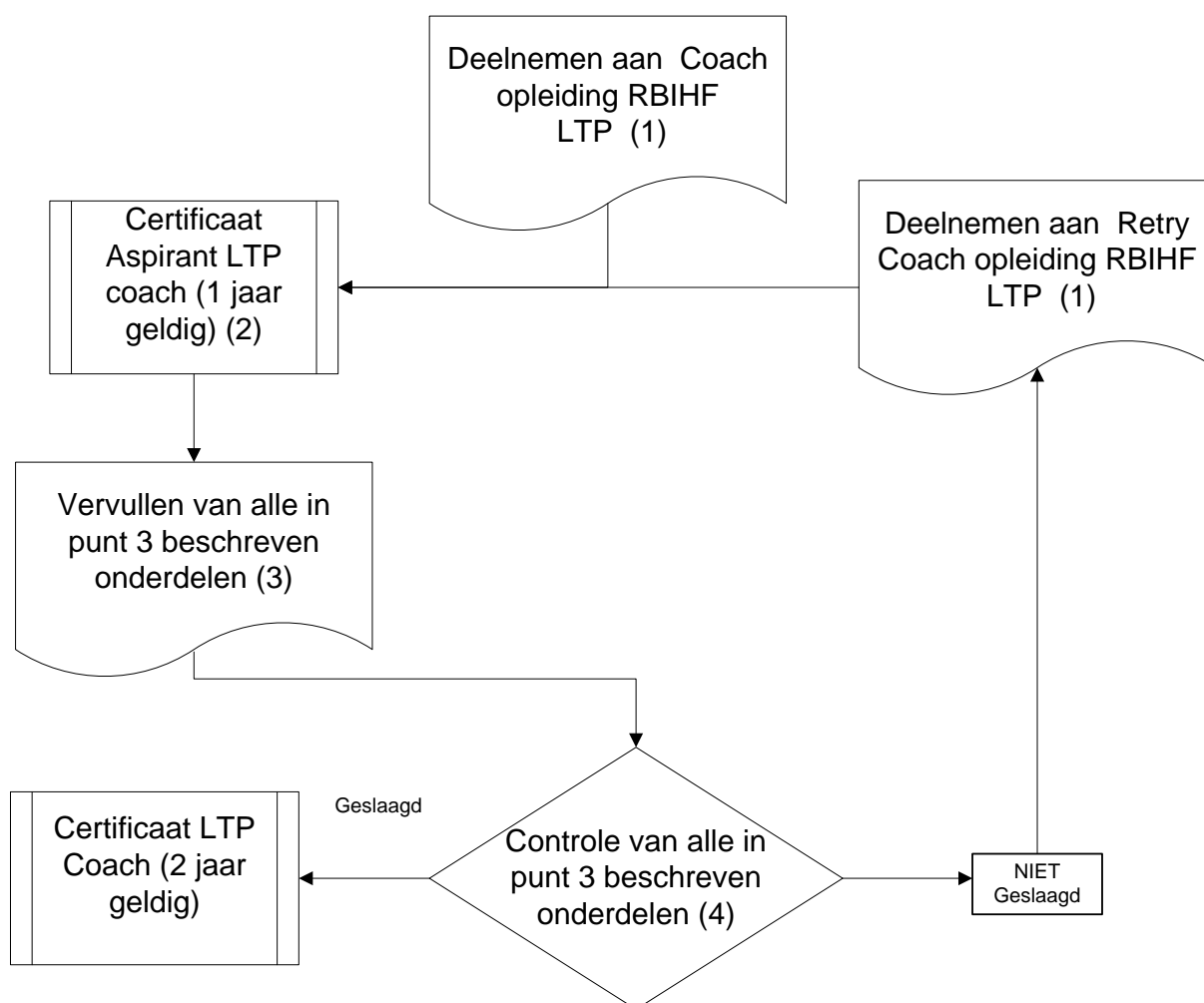

Version control		
1.2.0	RVB	01/09/2024
Applicable from		01/09/2024
CERTIFICATIE PROC	Page 27	



Coach (LTP) - Certification Procedure RBIHF

Her activeren van een geldig Coach
LTP certificaat

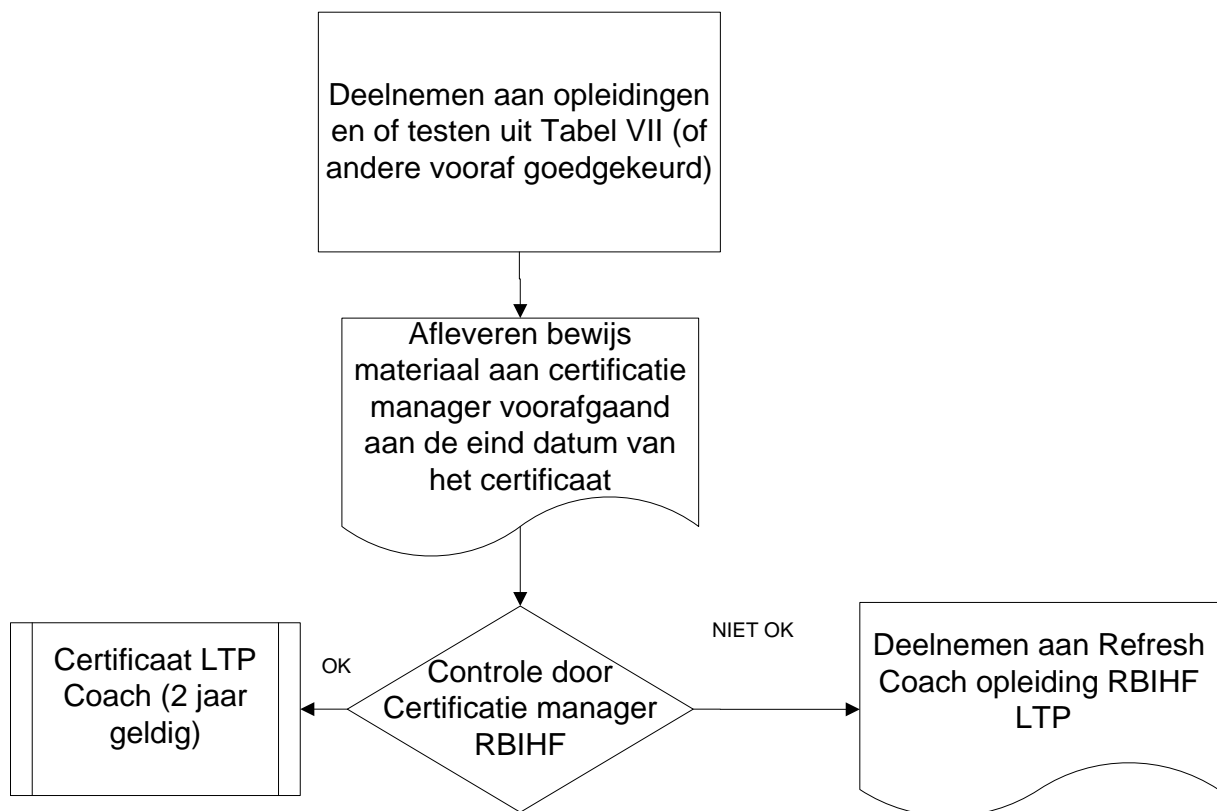

Version control		
1.2.0	RVB	01/09/2024
Applicable from		01/09/2024
CERTIFICATIE PROC	Page 28	



Coach (LTP) - Certification Procedure RBIHF

Her activeren van een vervallen
certificaat

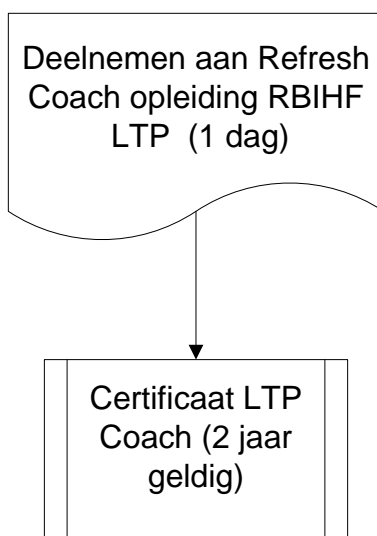

Version control		
1.2.0	RVB	01/09/2024
Applicable from 01/09/2024		
CERTIFICATIE PROC	Page 29	



2. Coach L1

A. Behalen van een nieuw Certificaat

- 1) Om in het bezit te komen van een geldig certificaat is het verplicht om deel te nemen aan een ijshockey L1 coach opleiding die georganiseerd wordt door de RBIHF.
- 2) Na het volgen van deze theoretische opleiding zal er een certificaat van aspirant L1 coach kennis worden toegekend dat 1 jaar geldig is.
- 3) Gedurende dit jaar kan de laureaat van de opleiding onder begeleiding van een ervaren coach
 - Zijn praktische vaardigheden kunnen vervolmaken
 - Zijn trainingsschema's opmaken en inleveren
 - Een theoretische evaluatie afleggen
 - Deze vaardigheden zullen door een erkende opleider of examinator van de RBIHF worden geëvalueerd.
 - Basis online evaluatie (Aspirant Level-1 certificaat)
 - Opleiding Video-Coaching tool (Sportsway)
 - Actieve coaching deelname tijdens RBIHF Talent Camps (HelloPlayer)
 - Praktische coaching / praktijkevaluatie
 - Eindevaluatie
- 4) Bij gunstig gevolg wordt er een ijshockey L1 coach certificaat toegekend dat 2 jaar geldig is.

B. Hernieuwen van een geldig Certificaat

- C. Door het behalen van voldoende credit (8), die worden toegekend aan de hand van het volgen van bepaalde opleidingen of afleggen van testen tijdens de geldigheidsduur van het certificaat. Hierdoor kan een geldig certificaat telkens met 2 jaar verlengd worden. De opleidingen en testen die credits opleveren zijn beschreven de tabel VII.

Version control		
1.2.0	RVB	01/09/2024
Applicable from		01/09/2024
CERTIFICATIE PROC		Page 30



D. Her activatie van een verlopenCertificaat

Het volgen van een refresh opleiding is noodzakelijk om een verlopen certificaat te her activeren

E. Flowchart Coach L1

Coach Level 1 - Certification Procedure RBIHF

Behalen van een nieuw certificaat

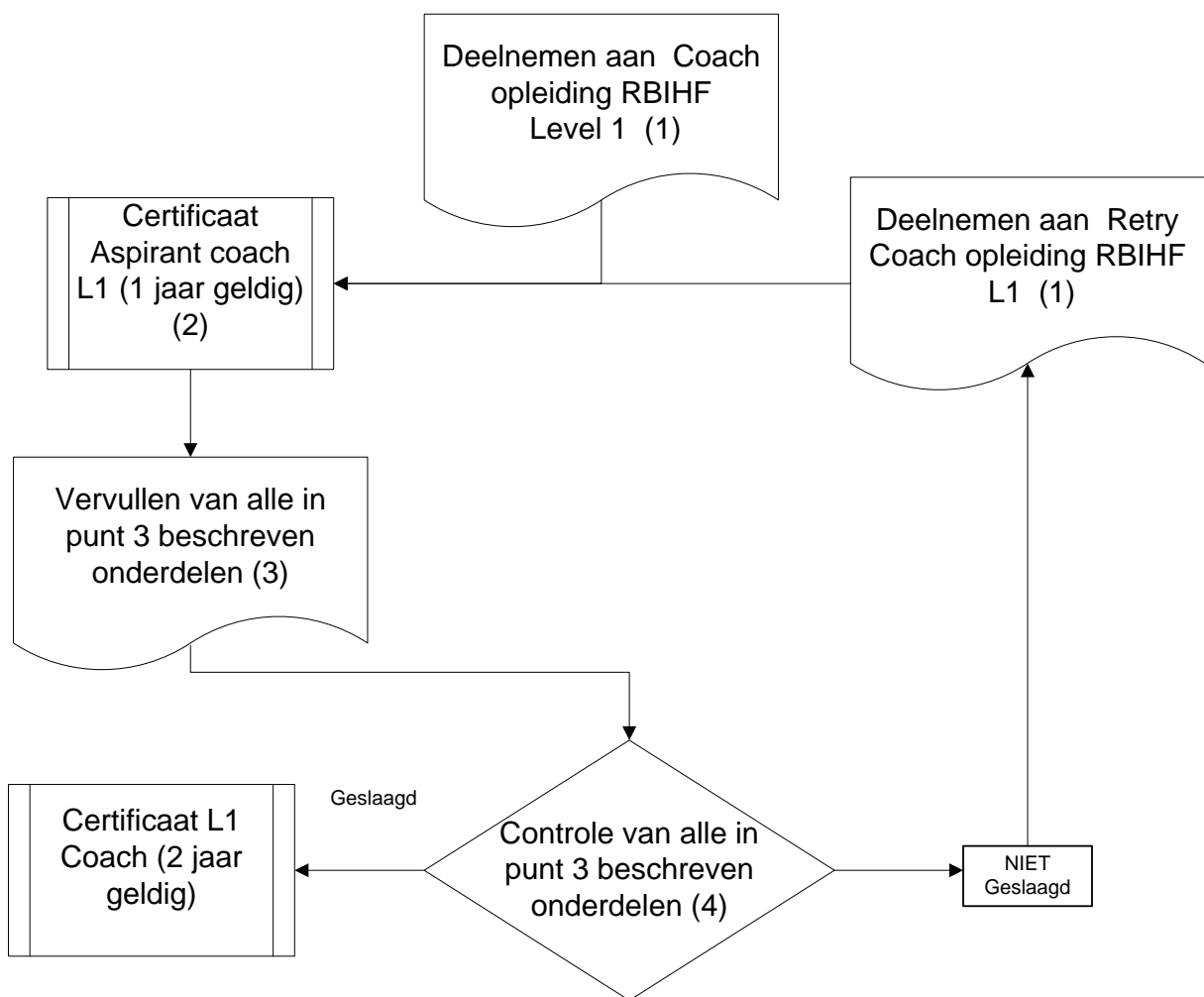

Version control		
1.2.0	RVB	01/09/2024
Applicable from		01/09/2024
CERTIFICATIE PROC	Page 31	



Coach Level 1 - Certification Procedure RBIHF

Her activeren van een geldig Coach
L1 certificaat

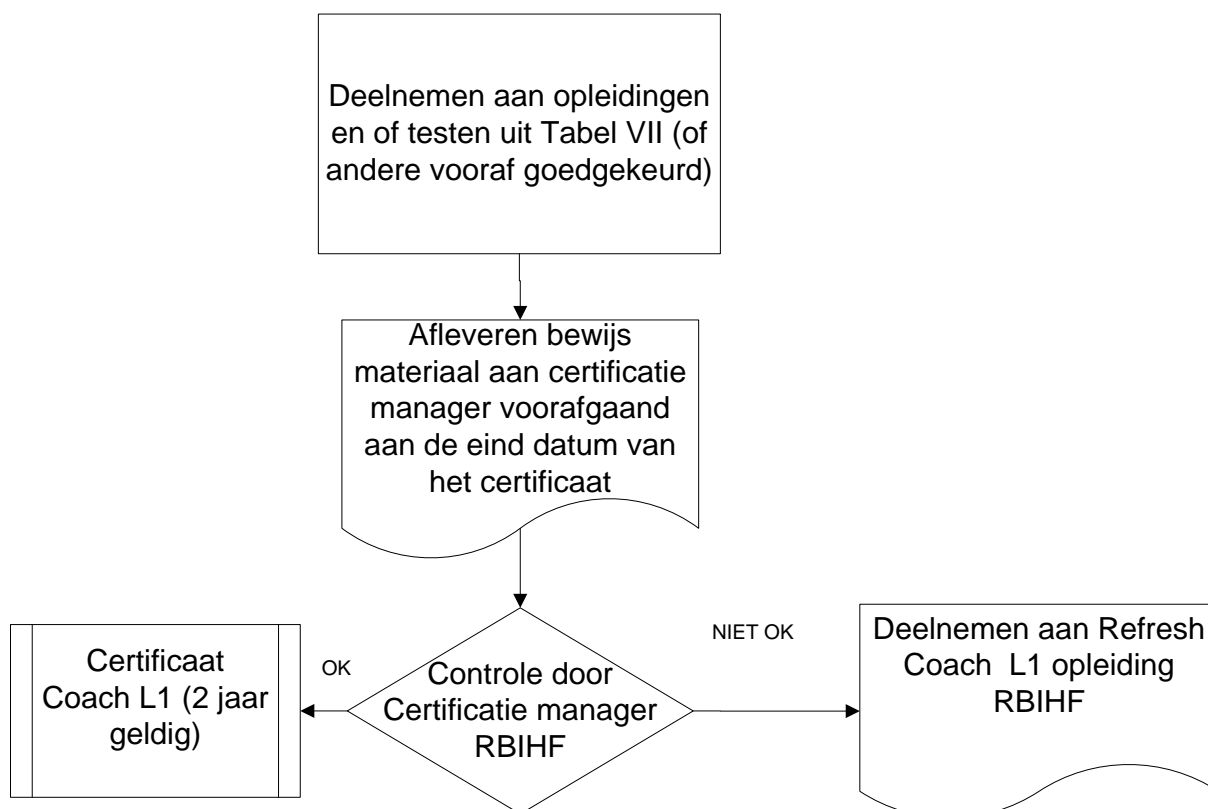

Version control		
1.2.0	RVB	01/09/2024
Applicable from		01/09/2024
CERTIFICATIE PROC	Page 32	



Coach Level 1 - Certification Procedure RBIHF

Her activeren van een vervallen
certificaat

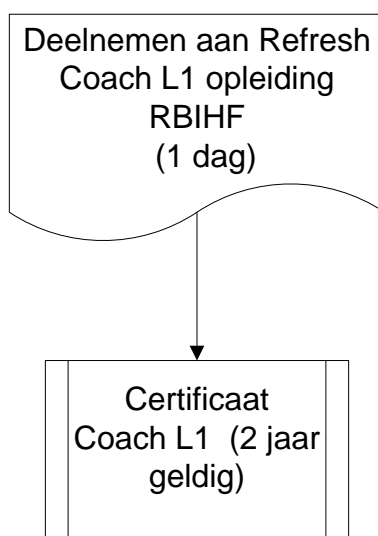

Version control		
1.2.0	RVB	01/09/2024
Applicable from 01/09/2024		
CERTIFICATIE PROC	Page 33	



3. Coach L2

A. Behalen van een nieuw Certificaat

- 1) Om in het bezit te komen van een geldig certificaat is het verplicht om deel te nemen aan een ijshockey L2 coach opleiding die georganiseerd wordt door de RBIHF.
- 2) Na het volgen van deze theoretische opleiding zal er een certificaat van aspirant L2 coach kennis worden toegekend dat 1 jaar geldig is.
- 3) Gedurende dit jaar kan de laureaat van de opleiding onder begeleiding van een ervaren coach
 - Zijn praktische vaardigheden kunnen vervolmaken
 - Zijn trainingsschema's opmaken en inleveren
 - Een theoretische evaluatie afleggen
 - Deze vaardigheden zullen door een erkende opleider of examinator van de RBIHF worden geëvalueerd.
 - Basis online evaluatie (Aspirant Level-2 certificaat)
 - Actieve coaching deelname tijdens RBIHF Talent Camps (HelloPlayer)
 - Praktische coaching / praktijkevaluatie
 - Eindevaluatie
- 4) Bij gunstig gevolg wordt er een ijshockey L2 coach certificaat toegekend dat 2 jaar geldig is.

B. Hernieuwen van een geldig Certificaat

Door het behalen van voldoende credit (12), die worden toegekend aan de hand van het volgen van bepaalde opleidingen of afleggen van testen tijdens de geldigheidsduur van het certificaat. Hierdoor kan een geldig certificaat telkens met 2 jaar verlengd worden. De opleidingen en testen die credits opleveren zijn beschreven de tabel VII.

C. Her activatie van een verlopen Certificaat

Het volgen van een refresh opleiding is noodzakelijk om een verlopen certificaat te her activeren

Version control		
1.2.0	RVB	01/09/2024
Applicable from		01/09/2024
CERTIFICATIE PROC		Page 34



A. Flowchart Coach L2

Coach Level 2 - Certification Procedure RBIHF

Behalen van een nieuw certificaat

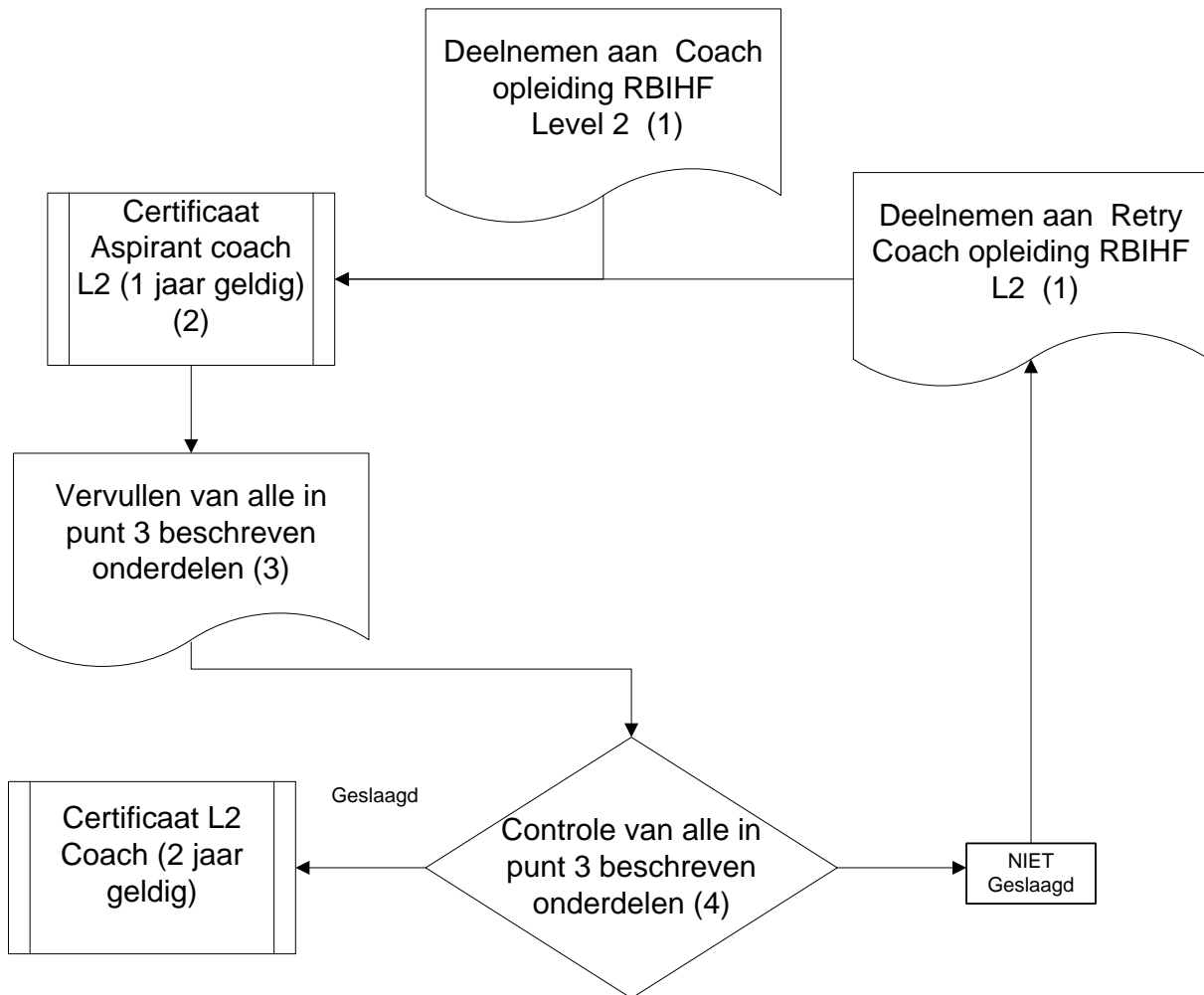

Version control		
1.2.0	RVB	01/09/2024
Applicable from		01/09/2024
CERTIFICATIE PROC	Page 35	



Coach Level 2 - Certification Procedure RBIHF

Her activeren van een geldig Coach
L2 certificaat

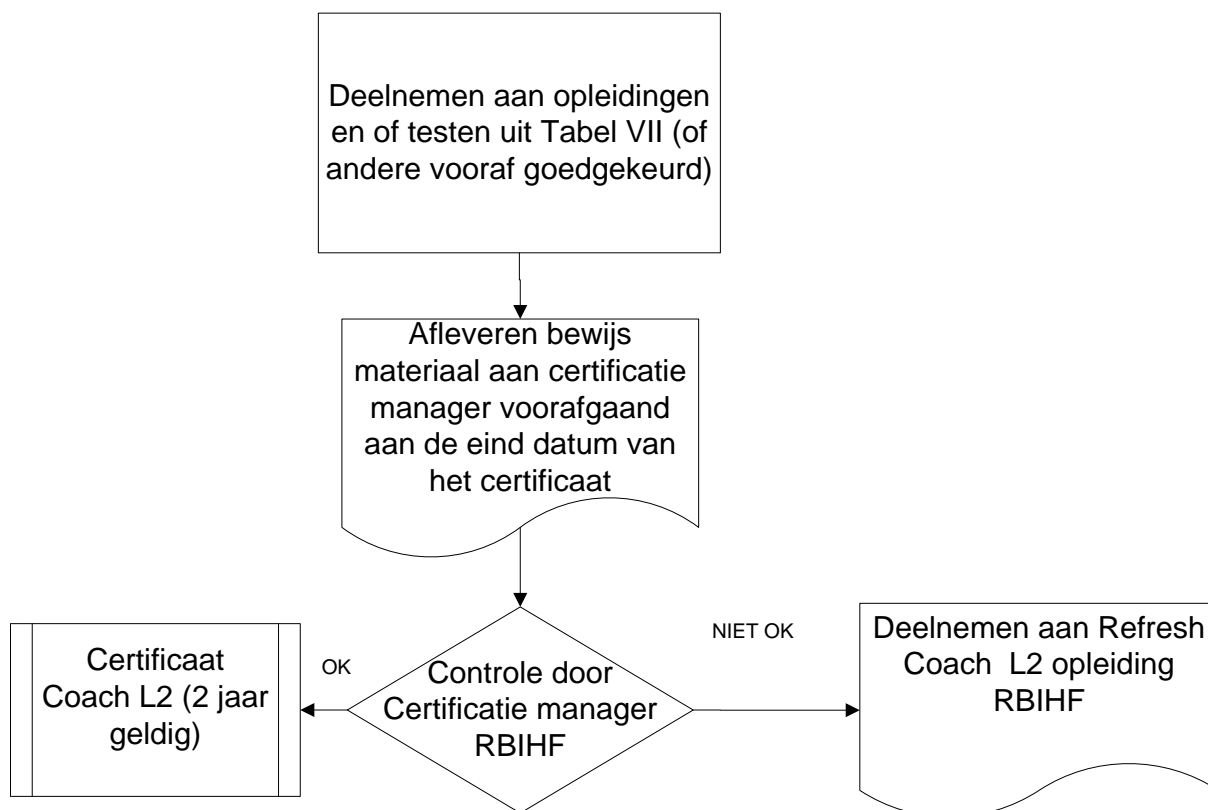

Version control		
1.2.0	RVB	01/09/2024
Applicable from		01/09/2024
CERTIFICATIE PROC	Page 36	



Coach Level 2 - Certification Procedure RBIHF

Her activeren van een vervallen
certificaat

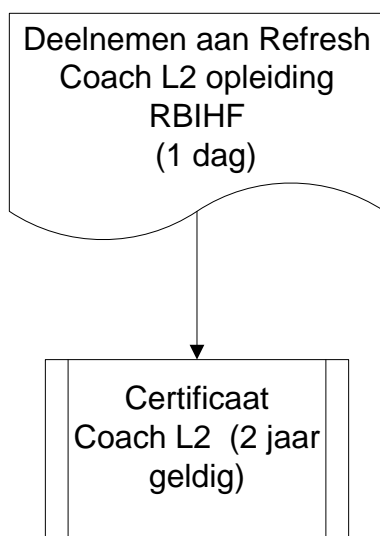

Version control		
1.2.0	RVB	01/09/2024
Applicable from 01/09/2024		
CERTIFICATIE PROC	Page 37	



4. Coach L3

A. Behalen van een nieuw Certificaat

Momenteel niet beschikbaar

B. Hernieuwen van een geldig of een vervallen Certificaat

C. Flowchart Coach L3

Version control		
1.2.0	RVB	01/09/2024
Applicable from 01/09/2024		
CERTIFICATIE PROC		Page 38



5. Goalie Coach

A. Behalen van een nieuw Certificaat

- 1) Om in het bezit te komen van een geldig certificaat is het verplicht om deel te nemen aan een ijshockey Goalie coach opleiding die georganiseerd wordt door de RBIHF.
- 2) Na het volgen van deze theoretische opleiding zal er een certificaat van aspirant Goalie coach kennis worden toegekend dat 1 jaar geldig is.
- 3) Gedurende dit jaar kan de laureaat van de opleiding onder begeleiding van een ervaren coach
 - Zijn praktische vaardigheden kunnen vervolmaken
 - Zijn trainingsschema's opmaken en inleveren
 - Een theoretische evaluatie afleggen
 - Deze vaardigheden zullen door een erkende opleider of examiner van de RBIHF worden geëvalueerd.
 - Basis online evaluatie (Aspirant Goalie certificaat)
 - Actieve coaching deelname tijdens RBIHF Talent Camps (HelloPlayer)
 - Praktische coaching/ praktijkevaluatie
 - Eindevaluatie
- 4) Bij gunstig gevolg wordt er een ijshockey Goalie coach certificaat toegekend dat 2 jaar geldig is.

D. Hernieuwen van een geldig Certificaat

Door het behalen van voldoende credits, die worden toegekend aan de hand van het volgen van bepaalde opleidingen of afleggen van testen tijdens de geldigheidsduur van het certificaat. Hierdoor kan een geldig certificaat telkens met 2 jaar verlengd worden. De opleidingen en testen die credits opleveren zijn beschreven de tabel VII.

E. Her activatie van een verlopen Certificaat

Het volgen van een refresh opleiding is noodzakelijk om een verlopen certificaat te her activeren

Version control		
1.2.0	RVB	01/09/2024
Applicable from		01/09/2024
CERTIFICATIE PROC	Page 39	



F. Flowcharts Goalie Coach

Goalie Coach - Certification Procedure RBIHF

Behalen van een nieuw certificaat

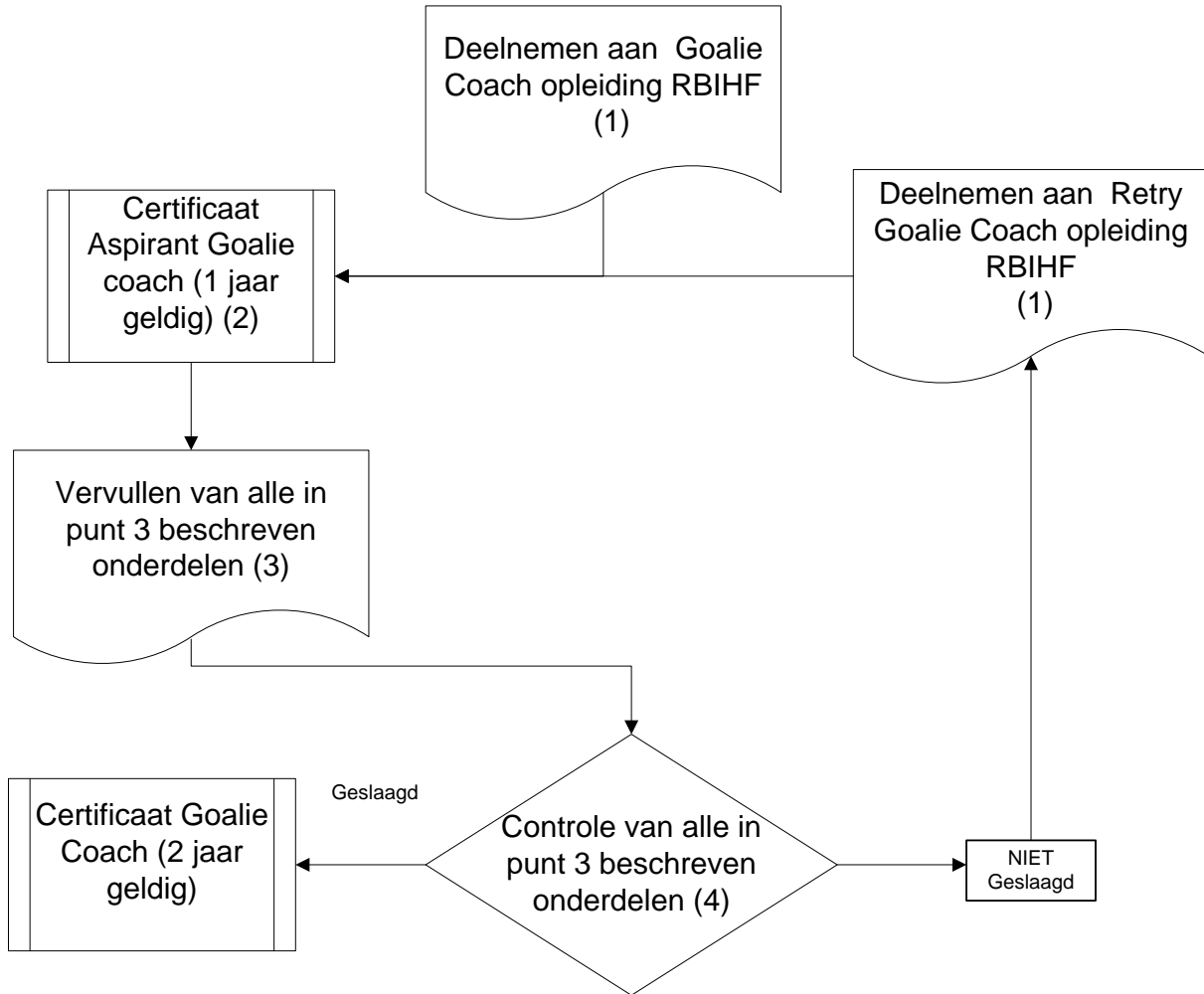

Version control		
1.2.0	RVB	01/09/2024
Applicable from		01/09/2024
CERTIFICATIE PROC	Page 40	



Goalie Coach - Certification Procedure RBIHF

Her activeren van een geldig Goalie
Coach certificaat

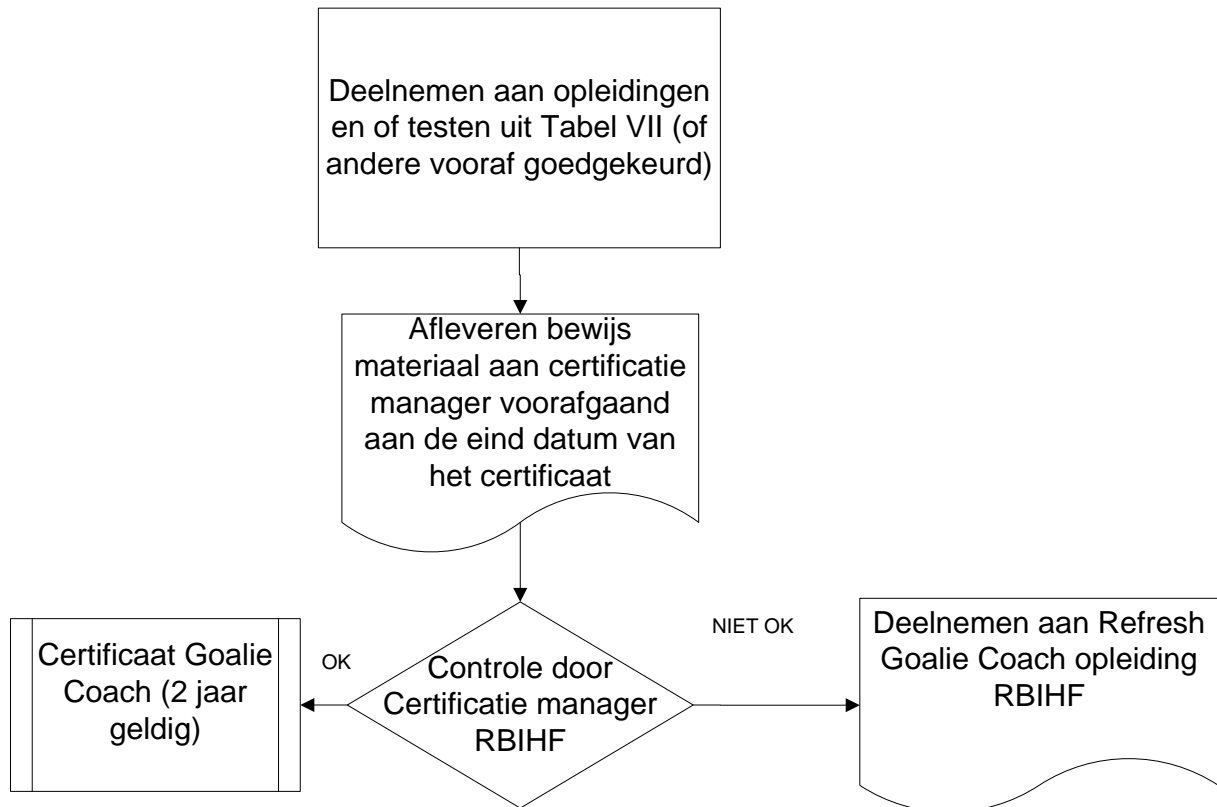

Version control		
1.2.0	RVB	01/09/2024
Applicable from		01/09/2024
CERTIFICATIE PROC	Page 41	



Goalie Coach - Certification Procedure RBIHF

Her activeren van een vervallen
certificaat

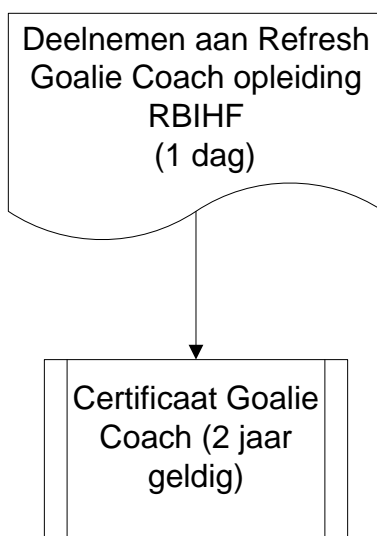

Version control		
1.2.0	RVB	01/09/2024
Applicable from 01/09/2024		
CERTIFICATIE PROC	Page 42	



VI. Buitenlandse certificaten

- 1 Personen die in het bezit zijn van een door een NMA van de IIHF/Worldskate afgeleverd certificaat kunnen dit door de RBIHF laten gelijkstellen door;
 - 1) Een geldig certificaat voor leggen aan de RBIHF
 - 2) De syllabus van de gevolgde opleiding voor te leggen
 - 3) En de datum van het behalen en de geldigheid van het certificaat te staven.

2 Na controle door de RBIHF met positief resultaat bij de betreffende NMA, zal er een gelijkwaardig RBIHF certificaat worden afgeleverd, dat dan volgens de RBIHF procedures kan worden verlengd.

De resterende geldigheidsduur van het buitenlands certificaat bepaald de geldigheidsduur van het RBIHF certificaat zoals aangegeven in de flowchart B

A. Flowchart geldigheid buitenlandse certificaten

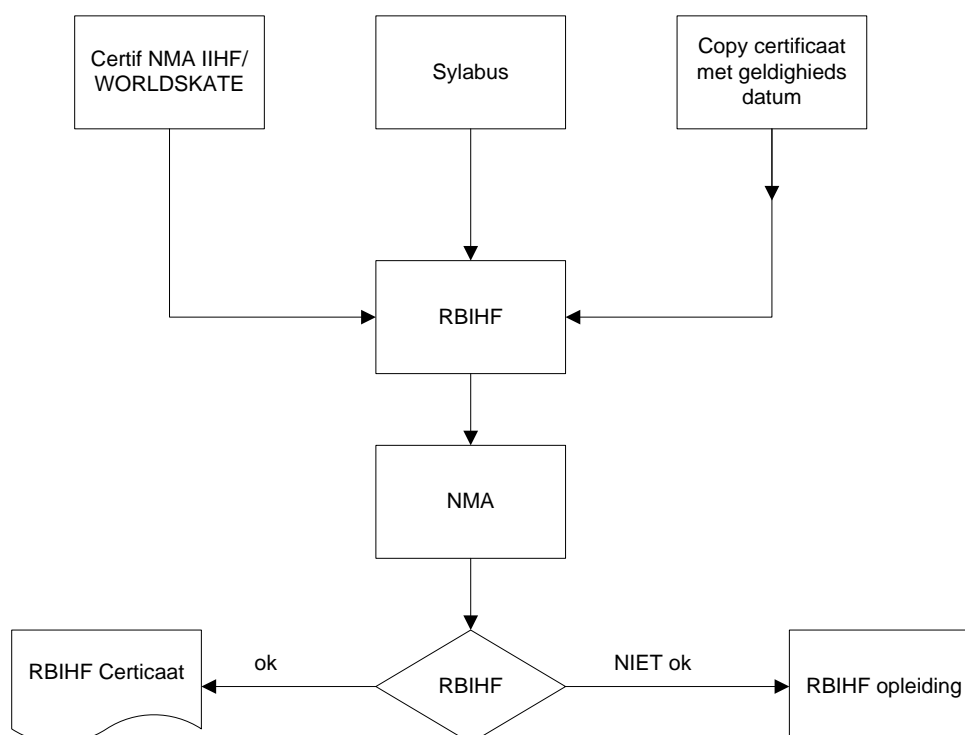

Version control		
1.2.0	RVB	01/09/2024
Applicable from		01/09/2024
CERTIFICATIE PROC	Page 43	



B. Flowchart geldigheidsduur buitenlandse certificaten

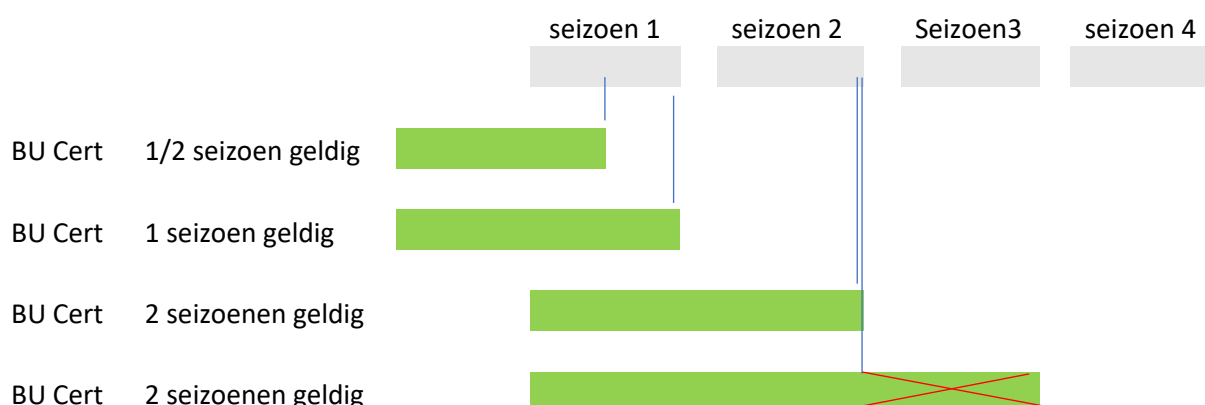

Wegens het afleveren van een geldig RBIHF certificaat na validatie van het buitenlands certificaat is de maximale geldigheidsduur steeds beperkt tot 2 jaar.

Version control		
1.2.0	RVB	01/09/2024
Applicable from		01/09/2024
CERTIFICATIE PROC	Page 44	



VII Credit Tabel coaches

Opleiding of test	η cred	Opmerking
IIHF Safeguarding Essentials (course 1) OLCreate: Safeguarding in Sport (open.edu)	2	
IIHF Coach course (mandatory for Nat. Team coach) https://cloud.primalmms.com/ns/iihf	8	Eenmalig verplicht
IIHF Safeguarding Practice (course 3) OLCreate: Safeguarding in Sport (open.edu)	12	
IIHF Effective Safeguarding (course 3) OLCreate: Safeguarding in Sport (open.edu)	12	
Spelregel Test	2	Verplicht bij elke 1 ^e her activatie
EHBO opleiding	4	rode kruis certificaat
EHBO opleiding	2	Vlaamse trainerschool certificaat
Referee L1 opleiding	4	Enkel voor LTP
Volgen van een RBIHF/IIHF coach seminar	8/dag	

Af te leveren bewijs materiaal per onderdeel:

- 1) Bewijs van deelname
- 2) Cursus of test omschrijving (syllabus)
- 3) Copy van het behaalde certificaat of badge

Indien men een opleiding wil volgen of een test wil afleggen die niet in bovenstaande tabel voorkomt, moet de geldigheid **vooraf** worden gecheckt bij de RBIHF Certificatie Manager.

Version control		
1.2.0	RVB	01/09/2024
Applicable from		01/09/2024
CERTIFICATIE PROC	Page 45	



VIII LIJST VAN DE DOOR DE RBIHF ERKENDE OPLEIDERS EN EXAMINATOREN 2024 2025

1. On Ice Officials

Erkende opleiders en examinatoren voor On ice Officials 2024/2025

Ruben Schoups	24793	
Rafael De Souter	16700	
Filip Kalse	10460	
Geert Boute	24018	
Frank Palmaerts	17736	
Frans Van Ackeleyn	6955	
Wim Van Mele	21010	
Marc Verlinden	6794	
Jean Michel Welter	18523	
Wim Blockx	7260	
Chris Van Grinsven	17202	
Tim Tzirtziganis	11282	
Xavier Jacobs	11375	
Andy Eggermont	17698	
Sander Boute	24484	
Thibo Christiaens	20933	
IIHF Gast opleiders		

Version control		
1.2.0	RVB	01/09/2024
Applicable from 01/09/2024		
CERTIFICATIE PROC	Page 46	



2. Off Ice Officials

Erkende opleiders en examinatoren voor Off ice Officials 2024/2025

Denise Zeyen	16919	
Marc Verlinden	6794	
Frank Palmaerts	17736	
Frans Van Ackeleyen	6955	
IIHF Gast opleiders		

Version control		
1.2.0	RVB	01/09/2024
Applicable from 01/09/2024		
CERTIFICATIE PROC		Page 47



3. Coaches

Erkende opleiders en examinatoren voor Coaches 2024/2025

Nick Baeten	18678	
Steve Sels	20932	
Marc Verlinden	6794	
Ben Boute	11532	
Kirsten Schonwetter	17657	
IIHF Gast opleiders		

Version control		
1.2.0	RVB	01/09/2024
Applicable from 01/09/2024		
CERTIFICATIE PROC		Page 48